

Rapport de mission de repérage des matériaux et produits contenant de l'amiante avant réalisation de travaux dans un immeuble bâti

(Selon Arrêté du 16 Juillet 2019 et Norme NF X 46-020 : Aout 2017)



BIEN IMMOBILIER CONCERNE :

URSSAF
3 RUE GAETAN RONDEAU
44200 NANTES

Propriétaire

URSSAF DES PAYS DE LA LOIRE
3 RUE GAETAN RONDEAU
44933 NANTES CEDEX 9

Demandeur

URSSAF DES PAYS DE LA LOIRE
3 RUE GAETAN RONDEAU
44933 NANTES CEDEX 9

SYNTHESE DU RAPPORT :

Dans le cadre de la mission décrite en tête de rapport, il a été repéré des matériaux et produits contenant de l'amiante.

Programme des travaux : cf. chapitre 1

Date du rapport : 29/04/2025

Date de visite : 10/04/2025

Nombre de pages : 149

Fait à : 44819 SAINT-HERBLAIN CEDEX

Référence du dossier : 2503CCENA -
BI5860000001965

Nombre de prélèvements : 258

Le présent rapport est établi par :

Gildas SALAÜN

dont les compétences sont certifiées par : SOCOTEC
Certification France 11-13 Cours Valmy Tour Pacific
92977 PARIS LA DEFENSE CEDEX (détail sur www.info-certif.fr)

sur la durée de validité du : 14/08/2022 au 13/08/2029

Certificat de compétence :

n° DTI / 1701-001

Contrat d'assurance :

AXA / n° 37503519275087 / échéance 31/12/2025

Révision	Date	Objet
Version initiale	10/04/2025	Établissement du Dossier Technique
V2	29/04/2025	Mis à jour

Nota : Toute nouvelle version de rapport annule et remplace les versions précédentes.

Le présent rapport et ses annexes forment un tout indissociable dont il ne peut être fait état, vis-à-vis de tiers, que par publication ou communication in extenso.

Sommaire

I. PROGRAMME ET PERIMETRE	3
1. PROGRAMME / PERIMETRE DES TRAVAUX DU DONNEUR D'ORDRE	3
2. PROGRAMME / PERIMETRE DE REPERAGE	3
II. CONCLUSIONS	4
III. OBJET DE LA MISSION.....	5
1. DESCRIPTION PRECISE DE L'IMMEUBLE	5
2. PARTIES D'IMMEUBLE VISITEES	5
IV. DEROULEMENT DE LA MISSION.....	8
1. PRESTATIONS REALISEES.....	8
2. PERSONNES PRESENTES LORS DE LA VISITE.....	9
3. INFORMATIONS COMPLEMENTAIRES SUR LA VISITE.....	9
4. RAPPORTS PRECEDEMMENT REALISES COMMUNIQUE A SOCOTEC DANS LE CADRE DE LA PRESENTE MISSION	10
5. PLANS DES PARTIES D'IMMEUBLE CONCERNEES PAR LA MISSION	10
V. RESULTATS DETAILLES DU REPERAGE.....	11
1. LISTE DES MATERIAUX OU PRODUITS CONTENANT DE L'AMIANTE	11
2. LISTE DES MATERIAUX ET PRODUITS NE CONTENANT PAS D'AMIANTE APRES ANALYSE.....	12
3. LISTE DES MATERIAUX ET PRODUITS NE CONTENANT PAS D'AMIANTE SUR JUSTIFICATIF	26
4. COMPOSANTS POUR LESQUELS DES SONDAGES ET/OU PRELEVEMENTS DOIVENT ETRE EFFECTUES	26
VI. OBLIGATIONS DU PROPRIETAIRE	27
1. CONSERVATION ET TRANSMISSION DE CE RAPPORT	27
2. OBLIGATIONS CONSECUTIVES AUX TRAVAUX DE RETRAIT OU DE CONFINEMENT	27
ANNEXE 1 - FICHE D'IDENTIFICATION	28
ANNEXE 2 - PLANS / CROQUIS	70
ANNEXE 3 - PV ANALYSES	82
ANNEXE 4 - AUTRES DOCUMENTS	147
ANNEXE 5 - CERTIFICAT DE COMPETENCES.....	148
ANNEXE 6 - ATTESTATION D'ASSURANCE	149

I. PROGRAMME ET PERIMETRE

1. PROGRAMME / PERIMETRE DES TRAVAUX DU DONNEUR D'ORDRE

Programme général des travaux (article 3 du Programme) :

- la dépose et la repose de cloisons
- le remplacement des menuiseries intérieures
- le remplacement des revêtements de sols
- la peinture (murs et retouches)
- le câblage courant fort / courant faible pour l'installation de prises électriques et informatiques
- le remplacement des luminaires par des équipements basse consommation
- le remplacement des dalles de faux-plafonds
- le déplacement de la ventilation pour l'adapter aux nouvelles configurations
- le remplacement des mobiliers par des bureaux assis / debout (estimation 120 bureaux)

Interventions supplémentaires suivant avenant au contrat de MOE, incluses en phase APS :

- inclure le R+5, qui initialement devait être réaménagé avant le présent programme
- faire le retrait complet de l'amiante
- remplacer le SSI en intégralité et remplacer la GTC en intégralité

Interventions supplémentaires suivant concertation, échanges et projet APS [avenant à faire]:

- rénovation partielle du RDC
- réfection sols, murs et plafonds des noyaux + peinture murs et plafonds dans les escaliers

2. PROGRAMME / PERIMETRE DE REPERAGE

Le programme de repérage établi par l'opérateur est basé sur les composants de la construction de l'annexe I de l'arrêté du 16 Juillet 2019 et de l'annexe A1 de la norme NF X 46-020 : Aout 2017, et en fonction du programme de travaux fourni par le donneur d'ordre.

Le périmètre de repérage est le suivant :

Ensemble de l'immeuble. Voir programme de travaux. Matériaux de la liste C.

II. CONCLUSIONS

Dans le cadre de la mission décrite en tête de rapport, il a été repéré des matériaux et produits contenant de l'amiante.

Localisation	Matériau ou produit
5ème étage - Bureau 518 ACOR TI; 5ème étage - Bureau 519 Man Secteur ACOR; 5ème étage - 520 RTF ACOR	Sous dalle de sol bleu + moquette + ragréage rose : Dalle de sol rose + colle noire
5ème étage - Bureau 506 ACOR-RG; 5ème étage - Bureau 507 Expert juridique; 5ème étage - Bureau 508 Expert juridique; 5ème étage - Bureau 509 Expert juridique; 5ème étage - Bureau 521 Secteur ACOR; 5ème étage - 524 Circulation	Sous revêtement souple bleu: Dalle de sol rose + colle noire
5ème étage - 524 Circulation	Colle noire sur béton sous ragréage rose et revêtement de sol bleu
1er étage - Circulation	Mur sur dégagement: Enduit + peinture sur béton sous tapisserie
7ème étage - CSE 710	Colle noire sous dalle de sol verte + colle beige
7ème étage - 701 Circulation; 7ème étage - 712 Salle à manger; 7ème étage - 718 RH; 7ème étage - 719 Assist RH; 7ème étage - 720 Salle de repos; 7ème étage - 724 Salle de formation; 7ème étage - 725 Salle de formation	Colle noire sous revêtement de sol bleu + ragréage rose
7ème étage - 708 CFDT	Dalle de sol noire + colle noire sous revêtement de sol bleu souple
Rdc - 010 Technique; 2ème étage - 203 Local ménage; 3ème étage - 303 Local ménage; 4ème étage - 403 Local ménage; 5ème étage - 503 Local ménage; 6ème étage - 603 Local ménage; 7ème étage - 703 Local ménage; 8ème étage - Café; 8ème étage - 803 Local ménage	Portes KZ: Plaques souples bitumineuses antivibratiles
Rdc 010 ; 011 ; 012 Bureau entretien	Mur: plâtre + peinture
Rdc - 010 Technique; Rdc - 011 Douches; Rdc - 012 Bureau entretien; Rdc - Réserve; Rdc - 014 Economat; Rdc - 015 Archives	Plafond: Enduit de jointoiment des plaques de plâtre

Certains locaux, parties de locaux ou composants n'ont pas pu être sondés, des investigations approfondies doivent être réalisées afin d'y vérifier la présence éventuelle d'amiante.

Il a été démontré que P39 est revenu amianté lié à une pollution, suite à une campagne de prélèvements à proximité. C'est donc un faux-positif.

III. OBJET DE LA MISSION

Le présent rapport est destiné à constituer le rapport de **repérage de l'amiante avant certaines opérations dans les immeubles bâtis**.

La mission confiée par le donneur d'ordre à SOCOTEC est réalisée dans le respect de l'arrêté du 16 Juillet 2019 relatif au repérage de l'amiante avant certaines opérations dans les immeubles bâtis et le présent rapport comporte :

1. L'identification de la mission de repérage (repérage amiante avant travaux) et son périmètre (programme détaillé des travaux projetés par le donneur d'ordre) ;
2. L'identification complète de l'immeuble concerné : dénomination, adresse complète, date du permis de construire ou, le cas échéant, date de construction, fonction principale du bâtiment (exemple : habitation, bureaux) et tout autre renseignement permettant d'identifier avec certitude le bâtiment concerné ;
3. Le programme et le périmètre de repérage définis par l'opérateur de repérage ;
4. L'identification complète des différents intervenants et parties prenantes (opérateur ayant réalisé le repérage, propriétaire de l'immeuble bâti et commanditaire de la mission de repérage si celui-ci n'est pas le propriétaire) ;
5. La ou le(s) date(s) d'exécution du repérage et la date de signature du rapport de repérage ;
6. Le cas échéant, les dates, références et principales conclusions des rapports précédemment réalisés ;
7. La liste et la localisation des matériaux et produits repérés mentionnant pour chacun d'eux la présence ou l'absence d'amiante et le ou les critères ayant permis de conclure et, en cas de conclusion de présence d'amiante, l'estimation de la quantité ;
8. La signature et le visa de l'opérateur ayant réalisé le repérage ;
9. L'obligation faite au propriétaire de l'immeuble bâti concerné par la mission de repérage de conservation, de mise à jour du document de traçabilité et de la transmission de ce rapport, conformément aux exigences de l'article 11 ;
10. En annexes : plan et croquis de l'immeuble bâti avec localisation des sondages faisant suite à des investigations approfondies ou à l'utilisation d'outil de mesure, des prélèvements d'échantillon et des matériaux et produits contenant de l'amiante identifiés ; rapports d'essais de laboratoire ; copie du certificat de compétence.

Le programme de repérage établi par l'opérateur est basé sur les composants de la construction de l'annexe I de l'arrêté du 16 Juillet 2019 et de l'annexe A1 de la norme NF X 46-020 : Aout 2017, et en fonction du programme de travaux fourni par le donneur d'ordre.

Rappel réglementaire et normatif:

- L.4412-2 du code du travail et les textes qui lui sont liés
- Article R4412-97 du code du travail
- Décret n°2017-899 du 9 Mai 2017 relatif au repérage de l'amiante avant certaines opérations.
- Arrêté du 16 Juillet 2019 relatif au repérage de l'amiante avant certaines opérations réalisées dans les immeubles bâtis
- Norme NF X 46-020 : version Aout 2017

Sauf indication contraire dans la suite du rapport, la recherche n'a pas porté sur les ouvrages suivants : voiries, réseaux enterrés, étanchéité des réseaux enterrés.

1. DESCRIPTION PRECISE DE L'IMMEUBLE

Activité principale de l'immeuble : Bureaux

Date de construction : <1997

2. PARTIES D'IMMEUBLE VISITEES

Niveaux	Locaux
Rdc	002 Archives
Rdc	003 Vestiaire
Rdc	004 Archives
Rdc	005 Archives
Rdc	006 Parking cadres
Rdc	007 Info
Rdc	008 Local poubelles
Rdc	Placards techniques
Rdc	009 Quai de déchargement
Rdc	010 Technique
Rdc	011 Douches
Rdc	012 Bureau entretien
Rdc	Réserve
Rdc	013 Entretien atelier
Rdc	014 Economat

Rdc	015 Archives
Rdc	016 Dégagement
Rdc	017 Local info
Rdc	018 PC Technique
Rdc	019 Accueil
Rdc	Box 020
Rdc	Box 021
Rdc	Box 022
Rdc	Box 023
Rdc	Box 024
Rdc	025 Hall d'accueil personnel
Rdc	026 Local ménage
Rdc	027 Dégagement
Rdc	028 Dégagement
1er étage	101 Circulation noyau
1er étage	102 Extincteurs
1er étage	103 Tisanerie
1er étage	Placard Elec
1er étage	108 Salle à manger
1er étage	109 Salle enr vidéos
1er étage	110 AML
1er étage	112 AML
1er étage	113 Reprographie
1er étage	114 Economat
1er étage	Dégagement
1er étage	Circulation
2ème étage	201 Circulation noyau
2ème étage	202 Extincteurs
2ème étage	203 Tisanerie
2ème étage	205 C.Durance
2ème étage	207 Bureau
2ème étage	208 Bureau
2ème étage	209 Stafe
2ème étage	210 Bureau
2ème étage	211 Salle de réunion
2ème étage	212 Com CRE
2ème étage	212 Stats CDG
2ème étage	Circulation 220
2ème étage	Circulation 221
3ème étage	301 Circulation noyau
3ème étage	302 Extincteurs
3ème étage	303 Tisanerie
3ème étage	Placard Elec
3ème étage	306 RG Grands Comptes
3ème étage	307 RG Grands Comptes
3ème étage	308 RG Grands Comptes
3ème étage	309 RTF RG
3ème étage	310 RGA
3ème étage	311 Salle
3ème étage	312 Attaché direction
3ème étage	313 RG TPE/PME
3ème étage	314 Man RG TPE/PME
3ème étage	315 Resp Sect Prod RG
3ème étage	316 MDA
3ème étage	317 Man RG Grands Comptes
3ème étage	Circulation 321
3ème étage	Circulation 322
4ème étage	401 Circulation noyau
4ème étage	402 Extincteurs
4ème étage	403 Tisanerie
4ème étage	Placard Elec
4ème étage	406 Prod T1
4ème étage	407 Renfort Tél
4ème étage	408 Salle de réunion

4ème étage	409 Resp Prod
4ème étage	410 Resp Tech et Fonc
4ème étage	412 Offres de services
4ème étage	413 RTF
4ème étage	414 Assist Médias
4ème étage	415 TI-FICOE
4ème étage	416 Equipe FICOE
4ème étage	417 Prod TI 2
4ème étage	418 TI
4ème étage	419 TI
4ème étage	421 Circulation
4ème étage	422 Circulation
5ème étage	501 Circulation noyau
5ème étage	502 Extincteurs
5ème étage	503 Tisanerie
5ème étage	Bureau 506 ACOR-RG
5ème étage	Bureau 507 Expert juridique
5ème étage	Bureau 508 Expert juridique
5ème étage	Bureau 509 Expert juridique
5ème étage	Bureau 510 Expert juridique
5ème étage	Bureau 511 Man équipe Expert juridique
5ème étage	Bureau 512 Resp Service juridique
5ème étage	Bureau 513 Chargé Sec Jur
5ème étage	Bureau 514 Chargé Sec
5ème étage	Bureau 515 Expert Doc Info
5ème étage	Bureau 516 Charg Sec Jur
5ème étage	Bureau 518 ACOR TI
5ème étage	Bureau 519 Man Secteur ACOR
5ème étage	520 RTF ACOR
5ème étage	Bureau 521 Secteur ACOR
5ème étage	523 Circulation
5ème étage	524 Circulation
6ème étage	601 Circulation noyau
6ème étage	Placard Elec
6ème étage	602 Extincteurs
6ème étage	603 Tisanerie
6ème étage	606 Compta
6ème étage	607 Compta
6ème étage	608 Compta
6ème étage	609 Compta
6ème étage	610 Trésorerie
6ème étage	611 Bureau
6ème étage	612 Centre mutualisé
6ème étage	614 Infra sécurité
6ème étage	615 Pôle images
6ème étage	616 Tél Pôle images
6ème étage	617 Serveurs
6ème étage	618 Infra
6ème étage	618 Expert Trésorerie
6ème étage	619 Bureau
6ème étage	621 Circulation
6ème étage	622 Circulation
7ème étage	701 Dégagement
7ème étage	Distributeur boissons 701
7ème étage	Dégagement 701
7ème étage	Placard Elec
7ème étage	701 Distributeur boissons
7ème étage	701 Circulation
7ème étage	702 Extincteurs
7ème étage	703 Tisanerie
7ème étage	707 CGT
7ème étage	708 CFDT
7ème étage	709 FO
7ème étage	CSE 710

7ème étage	Secrétariat CSE 711
7ème étage	712 Salle à manger
7ème étage	713 Bec
7ème étage	Sas
7ème étage	715 Salle
7ème étage	Salle à manger 712
7ème étage	716 AML
7ème étage	717 AML
7ème étage	718 RH
7ème étage	719 Assist RH
7ème étage	720 Salle de repos
7ème étage	721 Copieur
7ème étage	722 Box 1
7ème étage	722 Box 2
7ème étage	723 Box 3
7ème étage	724 Salle de formation
7ème étage	725 Salle de formation
8ème étage	Café
8ème étage	Bureau 807
8ème étage	Bureau 808
8ème étage	Bureau 809
8ème étage	Photocopieuse 810
8ème étage	Bureau 811
8ème étage	Bureau 812
8ème étage	Bureau 813
8ème étage	Bureau 814
8ème étage	Salle 815
8ème étage	Salle 816
8ème étage	Salle 817
8ème étage	Bureau 818
8ème étage	Bureau 819
8ème étage	Bureau 820
8ème étage	Bureau 821
8ème étage	Bureau 822
8ème étage	Dégagement
8ème étage	Palier
8ème étage	Local extincteurs
8ème étage	Gaine technique électricité - Palier
Ensemble des niveaux	Cages d'escaliers
8ème étage	801 Dégagement
8ème étage	801 Extincteurs
8ème étage	801 Tisanerie
9ème étage Cage d'escalier A	Palier
8ème étage Cage d'escalier A	Palier
7ème étage Cage d'escalier A	Palier
6ème étage Cage d'escalier A	Palier
5ème étage Cage d'escalier A	Palier
4ème étage Cage d'escalier A	Palier
3ème étage Cage d'escalier A	Palier
2ème étage Cage d'escalier A	Palier
1er étage Cage d'escalier A	Palier
Rdc au 9 ème étage	Cage d'escalier A
Rdc au 9 ème étage	Cage d'escalier B

IV. DEROULEMENT DE LA MISSION

1. PRESTATIONS REALISEES

- ☒ Entretien préalable, échange avec le donneur d'ordre sur l'organisation et les moyens nécessaires, recueil des informations relatives à l'immeuble bâti,
- ☒ Analyse de la documentation fournie par le donneur d'ordre

- ☒ Visite de l'immeuble pour inspection visuelle des composants susceptibles de contenir de l'amiante concernés. Cette étape est suivie d'investigations approfondies et de sondages selon nécessité.
- ☒ Détermination des ZPSO (Zone Présentant des Similitudes d'Ouvrages) et d'une stratégie de prélèvement. Cette étape est suivie de sondage et investigations approfondies.
- ☒ Prélèvement d'échantillons de matière et analyse des échantillons par un laboratoire accrédité sous-traitant de SOCOTEC
Laboratoire(s) d'analyse : ITGA St Grégoire Bât K (Cofrac : 1-5970)
- ☒ Enregistrement des données sur les produits et matériaux repérés.
- ☒ Rédaction du présent Rapport de mission, des annexes, croquis.

2. PERSONNES PRESENTES LORS DE LA VISITE

Accompagnateur(s) :
> M.RINGEARD Benoît

3. INFORMATIONS COMPLEMENTAIRES SUR LA VISITE

Observations	Oui	Non	Sans Objet
Plan de prévention réalisé avant intervention sur site	-	-	X
Vide sanitaire accessible et visitable			X
Combles accessibles et visitables			X
Toiture accessible et visitable			X
Bâtiment vide d'occupants		X	
Bâtiment vide de mobiliers		X	
Equipements en fonctionnement	X		

Parties non visitées, devant faire l'objet d'investigations approfondies après mise en œuvre de moyens par le donneur d'ordre :

Certains locaux, parties de locaux ou composants n'ont pas pu être sondés, des investigations approfondies doivent être réalisées afin d'y vérifier la présence éventuelle d'amiante.

Localisation	Parties du local	Raison
Ensemble des niveaux - Sanitaires	Toutes	Non concernés par les travaux
Ensemble des niveaux - Cages d'ascenseurs	Toutes	Non concernés par les travaux

Autres informations sur le déroulement de la mission :

L'ensemble des prélèvements a été réalisé dans le respect du plan et des procédures d'intervention.

Occupation des locaux : Occupé

4. RAPPORTS PRECEDEMMENT REALISES COMMUNIQUEES A SOCOTEC DANS LE CADRE DE LA PRESENTE MISSION

Documents demandés	Documents remis
Rapports concernant la recherche d'amiante déjà réalisés	Non
Documents décrivant les ouvrages, produits, matériaux et protections physiques mises en place	-
Eléments d'information nécessaires à l'accès aux parties de l'immeuble bâti en toute sécurité	Oui

Observations :

Néant

5. PLANS DES PARTIES D'IMMEUBLE CONCERNEES PAR LA MISSION

Les plans des parties d'immeuble concernées par la mission sont les suivants.

Etage	Intitulé du plan
Rdc	Localisation prélèvements et ZPSO amiantées
1er étage	Localisation prélèvements
2ème étage	Localisation prélèvements
3ème étage	Localisation prélèvements
4ème étage	Localisation prélèvements
R+5	Localisation des prélèvements
Sols 5 ème étage	ZPSO amiantées
6ème étage	Localisation prélèvements
7ème étage	Localisation prélèvements
7ème Etage	ZPSO amiantés Sols
8ème étage	Localisation prélèvements

V. RESULTATS DETAILLES DU REPERAGE

Les tableaux suivants décrivent les résultats du repérage classés par localisation.
Successivement sont présentés :

- > Les composants contenant de l'amiante (§ V.1),
- > Les composants repérés sans amiante (§V.2 et V.3)
- > Les composants pour lesquels l'analyse en laboratoire nécessaire pour identifier l'amiante n'a pas encore été effectuée (§ V.4)

Quelle que soit la situation et sans préjudice des autres dispositions réglementaires applicables, le propriétaire est tenu d'avertir de la présence d'amiante toute personne pouvant intervenir sur ou à proximité des matériaux ou produits concernés ou de ceux les recouvrant où les protégeant.

En colonnes 1 et 5 des tableaux, figurent les numéros d'identification du composant et/ou du prélèvement : ceux-ci sont repris sur le(s) PV d'analyse, sur le(s) plan(s) et sur les planches de photos.

1. LISTE DES MATERIAUX OU PRODUITS CONTENANT DE L'AMIANTE

2. 3. 4. N° Comp osant *1	Localisation	Parties d'ouvrages ou composants de la construction inspectées	Descriptif	N° Prélèvement (et localisation)	Conclusion (justification)	Quantité*2
ZPSO-002	5ème étage - Bureau 518 ACOR TI; 5ème étage - Bureau 519 Man Secteur ACOR; 5ème étage - 520 RTF ACOR	5 - Planchers et planchers techniques - Revêtements de sols - Colle bitumineuse	Sous dalle de sol bleu + moquette + ragréage rose : Dalle de sol rose + colle noire	P002 (5ème étage - 520 RTF ACOR)	Présence d'amiante (Après analyse en laboratoire)	129 m2
ZPSO-010	5ème étage - Bureau 506 ACOR-RG; 5ème étage - Bureau 507 Expert juridique; 5ème étage - Bureau 508 Expert juridique; 5ème étage - Bureau 509 Expert juridique; 5ème étage - Bureau 521 Secteur ACOR; 5ème étage - 524 Circulation	5 - Planchers et planchers techniques - Revêtements de sols - Dalle de sol	Sous revêtement souple bleu: Dalle de sol rose + colle noire	P012 (5ème étage - 524 Circulation) P014 (5ème étage - Bureau 506 ACOR-RG)	Présence d'amiante (Après analyse en laboratoire)	110 m2
ZPSO-011	5ème étage - 524 Circulation	5 - Planchers et planchers techniques - Revêtements de sols - Colle bitumineuse	Colle noire sur béton sous ragréage rose et revêtement de sol bleu	P013 (5ème étage - 524 Circulation)	Présence d'amiante (Après analyse en laboratoire)	17 m2
ZPSO-016	1er étage - Circulation	3 - Parois verticales intérieures - Murs et cloisons maçonnés - Enduit à base de plâtre lissé ou taloché	Mur sur dégagement: Enduit + peinture sur béton sous tapisserie	P144 (1er étage - Circulation)	Présence d'amiante (Après analyse en laboratoire)	144 m2
ZPSO-024	7ème étage - CSE 710	5 - Planchers et planchers techniques - Revêtements de sols - Dalle de sol	Colle noire sous dalle de sol verte + colle beige	P040 (7ème étage - CSE 710)	Présence d'amiante (Après analyse en laboratoire)	69 m2

N° Composant* ¹	Localisation	Parties d'ouvrages ou composants de la construction inspectées	Descriptif	N° Prélèvement (et localisation)	Conclusion (justification)	Quantité* ²
ZPSO-027	7ème étage - 701 Circulation; 7ème étage - 712 Salle à manger; 7ème étage - 718 RH; 7ème étage - 719 Assist RH; 7ème étage - 720 Salle de repos; 7ème étage - 724 Salle de formation; 7ème étage - 725 Salle de formation	5 - Planchers et planchers techniques - Revêtements de sols - Colle bitumineuse	Colle noire sous revêtement de sol bleu + ragréage rose	P045 (7ème étage - 701 Circulation) P052 (7ème étage - 724 Salle de formation) P053 (7ème étage - 720 Salle de repos) P057 (7ème étage - 719 Assist RH) P059 (7ème étage - 718 RH) P065 (7ème étage - 712 Salle à manger)	Présence d'amiante (Après analyse en laboratoire)	116 m2
ZPSO-028	7ème étage - 708 CFDT	5 - Planchers et planchers techniques - Revêtements de sols - Dalle de sol	Dalle de sol noire + colle noire sous revêtement de sol bleu souple	P046 (7ème étage - 708 CFDT)	Présence d'amiante (Après analyse en laboratoire)	16.7 m2
ZPSO-034	Rdc - 010 Technique; 2ème étage - 203 Local ménage; 3ème étage - 303 Local ménage; 4ème étage - 403 Local ménage; 5ème étage - 503 Local ménage; 6ème étage - 603 Local ménage; 7ème étage - 703 Local ménage; 8ème étage - Café; 8ème étage - 803 Local ménage	8 - Équipements divers et accessoires - Portes de placard, baignoires et éviers métalliques - Plaques souples bitumineuses antivibratiles	Portes KZ: Plaques souples bitumineuses antivibratiles	P130 (2ème étage - 203 Local ménage) P176 (Rdc - 010 Technique)	Présence d'amiante (Après analyse en laboratoire)	56 U
ZPSO-035	Rdc - 012 Bureau entretien	3 - Parois verticales intérieures - Murs et cloisons maçonnés - Enduit à base de plâtre lissé ou taloché	Mur: plâtre + peinture	P165 (Rdc - 012 Bureau entretien) P166 (Rdc - 012 Bureau entretien)	Présence d'amiante (Après analyse en laboratoire)	60 m2
ZPSO-044	Rdc - 010 Technique; Rdc - 011 Douches; Rdc - 012 Bureau entretien; Rdc - Réserve; Rdc - 014 Economat; Rdc - 015 Archives	3 - Parois verticales intérieures - Cloisons sèches (assemblées, préfabriquées) - Enduit de jointoiement des plaques de plâtre	Plafond: Enduit de jointoiement des plaques de plâtre	P156 (Rdc - 015 Archives) P161 (Rdc - Réserve)	Présence d'amiante (Après analyse en laboratoire)	32 m2

*1 : N° Composant = N° ZPSO (Zone Présentant des Similitudes d'Ouvrage)

*2 : La quantité indiquée est une estimation et ne peut constituer à elle seule une base de travail pour l'intervention et/ou le retrait du composant. La valeur de la quantité est exprimée selon l'accord avec le donneur d'ordre au préalable (par unité, par surface, par linéaire, par masse ou par volume). En l'absence d'indication du donneur d'ordre, la valeur sera déterminée au choix de l'opérateur de repérage.

2. LISTE DES MATERIAUX ET PRODUITS NE CONTENANT PAS D'AMIANTE APRES ANALYSE

N° Composant**1	Localisation	Parties d'ouvrages ou composants de la construction inspectées	Descriptif	N° Prélèvement (et localisation)	Conclusion (justification)
ZPSO-001	5ème étage - 520 RTF ACOR	5 - Planchers et planchers techniques - Revêtements de sols - Dalle de sol	Dalle de sol Bleue clair sous moquette + colle beige + couche blanche	P001 (5ème étage - 520 RTF ACOR)	Absence d'amiante (Après analyse en laboratoire)
ZPSO-003	3ème étage - 310 RGA; 5ème étage - Bureau 506 ACOR-RG; 5ème étage - Bureau 507 Expert juridique; 5ème étage - Bureau 508 Expert juridique; 5ème étage - Bureau 509 Expert juridique; 5ème étage - Bureau 510 Expert juridique; 5ème étage - Bureau 511 Man équipe Expert juridique; 5ème étage - Bureau 512 Resp Service juridique; 5ème étage - Bureau 513 Chargé Sec Jur; 5ème étage - Bureau 514 Chargé Sec; 5ème étage - Bureau 515 Expert Doc Info; 5ème étage - Bureau 516 Charg Sec Jur; 5ème étage - Bureau 519 Man Secteur ACOR; 5ème étage - 520 RTF ACOR; 5ème étage - Bureau 521 Secteur ACOR; 5ème étage - 523 Circulation; 5ème étage - 524 Circulation	3 - Parois verticales intérieures - Cloisons sèches (assemblées, préfabriquées) - Sous couches des tissus muraux	Cloison: tapisserie blanche/beige	P003 (5ème étage - 523 Circulation) P019 (5ème étage - 524 Circulation) P117 (3ème étage - 310 RGA)	Absence d'amiante (Après analyse en laboratoire)
ZPSO-004	5ème étage - Bureau 506 ACOR-RG; 5ème étage - Bureau 507 Expert juridique; 5ème étage - Bureau 508 Expert juridique; 5ème étage - Bureau 509 Expert juridique; 5ème étage - Bureau 510 Expert juridique; 5ème étage - Bureau 511 Man équipe Expert juridique; 5ème étage - Bureau 512 Resp Service juridique; 5ème étage - Bureau 513 Chargé Sec Jur; 5ème étage - Bureau 514 Chargé Sec; 5ème étage - Bureau 515 Expert Doc Info; 5ème étage - Bureau 516 Charg Sec Jur; 5ème étage - Bureau 518 ACOR TI; 5ème étage - Bureau 519 Man Secteur ACOR; 5ème étage - 520 RTF ACOR; 5ème étage - Bureau 521 Secteur ACOR; 5ème étage - 523 Circulation; 5ème étage - 524 Circulation	3 - Parois verticales intérieures - Cloisons sèches (assemblées, préfabriquées) - Isolant intérieur fibreux	Intérieur Cloison: laine minérale	P004 (5ème étage - 523 Circulation) P011 (5ème étage - 523 Circulation)	Absence d'amiante (Après analyse en laboratoire)

N° Composant*	Localisation	Parties d'ouvrages ou composants de la construction inspectées	Descriptif	N° Prélèvement (et localisation)	Conclusion (justification)
ZPSO-005	5ème étage - Bureau 506 ACOR-RG; 5ème étage - Bureau 507 Expert juridique; 5ème étage - Bureau 508 Expert juridique; 5ème étage - Bureau 509 Expert juridique; 5ème étage - Bureau 510 Expert juridique; 5ème étage - Bureau 511 Man équipe Expert juridique; 5ème étage - Bureau 512 Resp Service juridique; 5ème étage - Bureau 513 Chargé Sec Jur; 5ème étage - Bureau 514 Chargé Sec; 5ème étage - Bureau 515 Expert Doc Info; 5ème étage - Bureau 516 Charg Sec Jur; 5ème étage - Bureau 518 ACOR TI; 5ème étage - Bureau 519 Man Secteur ACOR; 5ème étage - 520 RTF ACOR; 5ème étage - Bureau 521 Secteur ACOR; 5ème étage - 523 Circulation; 5ème étage - 524 Circulation	5 - Planchers et planchers techniques - Revêtements de sols - Dalle de sol	Sous cloison: Revêtement de sol bleu + colle + ragréage + moquette	P005 (5ème étage - 523 Circulation)	Absence d'amiante (Après analyse en laboratoire)
ZPSO-006	1er étage - 101 Circulation noyau; 2ème étage - 201 Circulation noyau; 3ème étage - 301 Circulation noyau; 4ème étage - 401 Circulation noyau; 5ème étage - 501 Circulation noyau; 5ème étage - Bureau 506 ACOR-RG; 5ème étage - Bureau 507 Expert juridique; 5ème étage - Bureau 508 Expert juridique; 5ème étage - Bureau 509 Expert juridique; 5ème étage - Bureau 510 Expert juridique; 5ème étage - Bureau 511 Man équipe Expert juridique; 5ème étage - Bureau 512 Resp Service juridique; 5ème étage - Bureau 513 Chargé Sec Jur; 5ème étage - Bureau 514 Chargé Sec; 5ème étage - Bureau 515 Expert Doc Info; 5ème étage - Bureau 516 Charg Sec Jur; 5ème étage - Bureau 518 ACOR TI; 5ème étage - Bureau 519 Man Secteur ACOR; 5ème étage - 520 RTF ACOR; 5ème étage - Bureau 521 Secteur ACOR; 5ème étage - 523 Circulation; 5ème étage - 524 Circulation; 6ème étage - 601 Circulation noyau; 7ème étage - 701 Dégagement; 8ème étage - 801 Dégagement	3 - Parois verticales intérieures - Murs et cloisons maçonnés - Enduit à base de plâtre lissé ou taloché	Plénum: Enduit plâtre lissé sur béton	P006 (5ème étage - Bureau 519 Man Secteur ACOR) P016 (5ème étage - Bureau 510 Expert juridique) P076 (6ème étage - 601 Circulation noyau) P194 (7ème étage - 701 Dégagement) P203 (4ème étage - 401 Circulation noyau)	Absence d'amiante (Après analyse en laboratoire)

N° Composant*	Localisation	Parties d'ouvrages ou composants de la construction inspectées	Descriptif	N° Prélèvement (et localisation)	Conclusion (justification)
ZPSO-007	5ème étage - Bureau 506 ACOR-RG; 5ème étage - Bureau 507 Expert juridique; 5ème étage - Bureau 508 Expert juridique; 5ème étage - Bureau 509 Expert juridique; 5ème étage - Bureau 510 Expert juridique; 5ème étage - Bureau 511 Man équipe Expert juridique; 5ème étage - Bureau 512 Resp Service juridique; 5ème étage - Bureau 513 Chargé Sec Jur; 5ème étage - Bureau 514 Chargé Sec; 5ème étage - Bureau 515 Expert Doc Info; 5ème étage - Bureau 516 Charg Sec Jur; 5ème étage - Bureau 518 ACOR TI; 5ème étage - Bureau 519 Man Secteur ACOR; 5ème étage - 520 RTF ACOR; 5ème étage - Bureau 521 Secteur ACOR	4 - Plafonds et faux plafonds - Faux plafonds - Panneaux et plaques	Faux-plafond blanc avec petits trous	P007 (5ème étage - Bureau 519 Man Secteur ACOR) P015 (5ème étage - Bureau 512 Resp Service juridique)	Absence d'amiante (Après analyse en laboratoire)
ZPSO-008	Rdc - Box 020; Rdc - Box 021; Rdc - Box 022; Rdc - Box 023; 5ème étage - 523 Circulation; 5ème étage - 524: Circulation: sous ancienne cloison	5 - Planchers et planchers techniques - Revêtements de sols - Moquette	Moquette + ragréage	P008 (5ème étage - 524 Circulation) P175 (Rdc - Box 020)	Absence d'amiante (Après analyse en laboratoire)
ZPSO-009	5ème étage - 523 Circulation; 5ème étage - 524 Circulation	5 - Planchers et planchers techniques - Revêtements de sols - Dalle de sol	Revêtement de sol bleu + colle beige + ragréage rose sur béton	P009 (5ème étage - 524 Circulation) P010 (5ème étage - 524 Circulation)	Absence d'amiante (Après analyse en laboratoire)
ZPSO-013	5ème étage - Bureau 506 ACOR-RG; 5ème étage - Bureau 507 Expert juridique; 5ème étage - Bureau 508 Expert juridique; 5ème étage - Bureau 509 Expert juridique; 5ème étage - Bureau 510 Expert juridique; 5ème étage - Bureau 511 Man équipe Expert juridique; 5ème étage - Bureau 512 Resp Service juridique; 5ème étage - Bureau 513 Chargé Sec Jur; 5ème étage - Bureau 514 Chargé Sec; 5ème étage - Bureau 515 Expert Doc Info; 5ème étage - Bureau 516 Charg Sec Jur; 5ème étage - Bureau 518 ACOR TI; 5ème étage - Bureau 519 Man Secteur ACOR; 5ème étage - 520 RTF ACOR; 5ème étage - Bureau 521 Secteur ACOR	3 - Parois verticales intérieures - Murs et cloisons maçonnés - Enduit à base de plâtre lissé ou taloché	Mur sur extérieur : peinture beige + enduit blanc sur béton	P017 (5ème étage - Bureau 506 ACOR-RG) P018 (5ème étage - Bureau 518 ACOR TI)	Absence d'amiante (Après analyse en laboratoire)

N° Composant*	Localisation	Parties d'ouvrages ou composants de la construction inspectées	Descriptif	N° Prélèvement (et localisation)	Conclusion (justification)
ZPSO-014	8ème étage - Bureau 807; 8ème étage - Bureau 812; 8ème étage - Salle 815; 8ème étage - Salle 817; 8ème étage - Bureau 820; 8ème étage - Dégagement	5 - Planchers et planchers techniques - Revêtements de sols - Colle non bitumineuse	Colle jaune + ragréage (sous moquette récente)	P020 (8ème étage - Salle 817) P022 (8ème étage - Bureau 820) P023 (8ème étage - Bureau 807) P025 (8ème étage - Dégagement) P026 (8ème étage - Bureau 812) P028 (8ème étage - Salle 815)	Absence d'amiante (Après analyse en laboratoire)
ZPSO-017	1er étage - 101 Circulation noyau; 2ème étage - 202 Extincteurs; 2ème étage - 203 Local ménage; 3ème étage - 302 Extincteurs; 3ème étage - 303 Local ménage; 4ème étage - 402 Extincteurs; 4ème étage - 403 Local ménage; 5ème étage - 503 Local ménage; 6ème étage - 602 Extincteurs; 6ème étage - 603 Local ménage; 7ème étage - 702 Extincteurs; 7ème étage - 703 Local ménage; 8ème étage - 803 Local ménage; 8ème étage - Local extincteurs	5 - Planchers et planchers techniques - Revêtements de sols - Colle de carrelage	Colle de carrelage gris au sol	P031 (8ème étage - Local extincteurs) P066 (7ème étage - 702 Extincteurs) P074 (6ème étage - 602 Extincteurs) P101 (4ème étage - 402 Extincteurs) P114 (3ème étage - 302 Extincteurs) P129 (2ème étage - 203 Local ménage) P142 (1er étage - 101 Circulation noyau)	Absence d'amiante (Après analyse en laboratoire)
ZPSO-018	1er étage - 101 Circulation noyau; 2ème étage - 201 Circulation noyau; 3ème étage - 301 Circulation noyau; 4ème étage - 401 Circulation noyau; 5ème étage - 501 Circulation noyau; 6ème étage - 601 Circulation noyau; 7ème étage - 701 Dégagement; 8ème étage - Palier; 8ème étage - Local extincteurs	3 - Parois verticales intérieures - Revêtements de murs, poteaux, cloisons, gaines, coffres - Colle de carrelage	Colle de carrelage en plinthes	P032 (8ème étage - Local extincteurs) P180 (7ème étage - 701 Dégagement) P181 (4ème étage - 401 Circulation noyau)	Absence d'amiante (Après analyse en laboratoire)

N° Composant*	Localisation	Parties d'ouvrages ou composants de la construction inspectées	Descriptif	N° Prélèvement (et localisation)	Conclusion (justification)
ZPSO-019	2ème étage - 201 Circulation noyau; 2ème étage - 211 Salle de réunion; 3ème étage - 301 Circulation noyau; 4ème étage - 401 Circulation noyau; 8ème étage - Palier	3 - Parois verticales intérieures - Murs et cloisons maçonnés - Enduit à base de plâtre lissé ou taloché	Mur: plâtre de rebouchage dans mur béton	P033 (8ème étage - Palier) P099 (4ème étage - 401 Circulation noyau) P116 (3ème étage - 301 Circulation noyau) P132 (2ème étage - 201 Circulation noyau) P136 (2ème étage - 211 Salle de réunion)	Absence d'amiante (Après analyse en laboratoire)
ZPSO-020	Rdc - 019 Accueil; 1er étage - 101 Circulation noyau; 1er étage - 102 Extincteurs; 1er étage - 103 Tisanerie; 1er étage - 114 Economat; 2ème étage - 201 Circulation noyau; 2ème étage - 202 Extincteurs; 2ème étage - 203 Tisanerie; 3ème étage - 301 Circulation noyau; 3ème étage - 302 Extincteurs; 3ème étage - 303 Tisanerie; 4ème étage - 401 Circulation noyau; 4ème étage - 402 Extincteurs; 4ème étage - 403 Tisanerie; 4ème étage - 421 Circulation; 5ème étage - 501 Circulation noyau; 5ème étage - 502 Extincteurs; 5ème étage - 503 Tisanerie; 5ème étage - 523 Circulation; 5ème étage - 524 Circulation; 6ème étage - 601 Circulation noyau; 6ème étage - 602 Extincteurs; 6ème étage - 603 Tisanerie; 6ème étage - 622 Circulation; 7ème étage - 701 Dégagement; 7ème étage - 701 Circulation; 7ème étage - 702 Extincteurs; 7ème étage - 703 Tisanerie; 8ème étage - Palier; 8ème étage - 801 Extincteurs; 8ème étage - 801 Tisanerie	3 - Parois verticales intérieures - Murs et cloisons maçonnés - Enduit à base de plâtre lissé ou taloché	Mur: Enduit sur béton	P034 (8ème étage - Palier) P075 (6ème étage - 601 Circulation noyau) P100 (4ème étage - 401 Circulation noyau) P138 (1er étage - 114 Economat) P183 (5ème étage - 524 Circulation) P184 (5ème étage - 523 Circulation) P185 (4ème étage - 421 Circulation) P186 (6ème étage - 622 Circulation) P187 (7ème étage - 701 Circulation) P188 (7ème étage - 701 Circulation) P189 (Rdc - 019 Accueil) P196 (7ème étage - 703 Tisanerie) P197 (7ème étage - 701 Dégagement) P207 (4ème étage - 403 Tisanerie) P214 (1er étage - 101 Circulation noyau) P217 (1er étage - 101 Circulation noyau)	Absence d'amiante (Après analyse en laboratoire)

N° Composant*	Localisation	Parties d'ouvrages ou composants de la construction inspectées	Descriptif	N° Prélèvement (et localisation)	Conclusion (justification)
ZPSO-021	3ème étage - 306 RG Grands Comptes; 4ème étage - 406 Prod T1; 4ème étage - 407 Renfort Tél; 4ème étage - 408 Salle de réunion; 4ème étage - 409 Resp Prod; 4ème étage - 410 Resp Tech et Fonc; 4ème étage - 412 Offres de services; 4ème étage - 413 RTF; 4ème étage - 414 Assist Médias; 4ème étage - 415 TI-FICOE; 4ème étage - 416 Equipe FICOE; 4ème étage - 417 Prod TI 2; 4ème étage - 418 TI; 4ème étage - 419 TI; 6ème étage - 615 Pôle images; 6ème étage - 616 Tél Pôle images; 6ème étage - 617 Serveurs; 6ème étage - 618 Infra; 6ème étage - 621 Circulation; 7ème étage - CSE 710; 8ème étage - Salle 815; 8ème étage - Salle 816; 8ème étage - Salle 817; 4ème étage - Circulation	4 - Plafonds et faux plafonds - Faux plafonds - Panneaux et plaques	Faux-plafond blanc avec motifs	P035 (8ème étage - Salle 817) P042 (7ème étage - CSE 710) P084 (6ème étage - 621 Circulation) P098 (4ème étage - 422 Circulation) P107 (3ème étage - 306 RG Grands Comptes)	Absence d'amiante (Après analyse en laboratoire)
ZPSO-022	6ème étage - 621 Circulation; 6ème étage - 622 Circulation; 8ème étage - Bureau 807; 8ème étage - Bureau 808; 8ème étage - Bureau 809; 8ème étage - Photocopieuse 810; 8ème étage - Bureau 811; 8ème étage - Bureau 812; 8ème étage - Bureau 813; 8ème étage - Bureau 814; 8ème étage - Bureau 818; 8ème étage - Bureau 819; 8ème étage - Bureau 820; 8ème étage - Bureau 821; 8ème étage - Bureau 822	4 - Plafonds et faux plafonds - Faux plafonds - Panneaux et plaques	Faux-plafond avec relief piquant (plus récent)	P036 (8ème étage - Bureau 807) P085 (6ème étage - 621 Circulation)	Absence d'amiante (Après analyse en laboratoire)
ZPSO-023	Rdc - 019 Accueil; 7ème étage - Secrétariat CSE 711	5 - Planchers et planchers techniques - Revêtements de sols - Dalle de sol	Revêtement de sol + colle + ragréage	P038 (7ème étage - Secrétariat CSE 711) P174 (Rdc - 019 Accueil)	Absence d'amiante (Après analyse en laboratoire)
ZPSO-025	7ème étage - 709 FO	3 - Parois verticales intérieures - Revêtements de murs, poteaux, cloisons, gaines, coffres - Sous couche de tissu mural, de moquette murale ou de vinyle	Cloison: tapisserie marron + colle	P043 (7ème étage - 709 FO)	Absence d'amiante (Après analyse en laboratoire)
ZPSO-026	7ème étage - 709 FO	3 - Parois verticales intérieures - Revêtements de murs, poteaux, cloisons, gaines, coffres - Sous couche de tissu mural, de moquette murale ou de vinyle	Cloison sur circulation: Tapisserie beige + colle	P044 (7ème étage - 709 FO)	Absence d'amiante (Après analyse en laboratoire)

ZPSO-029	<p>1er étage - 108 Salle à manger; 1er étage - 112 AML; 3ème étage - 306 RG Grands Comptes; 3ème étage - 310 RGA; 3ème étage - 313 RG TPE/PME; 3ème étage - 315 Resp Sect Prod RG; 3ème étage - Circulation 321; 3ème étage - Circulation 322; 4ème étage - 406 Prod T1; 4ème étage - 412 Offres de services; 4ème étage - 414 Assist Médias; 4ème étage - 417 Prod TI 2; 4ème étage - 421 Circulation; 4ème étage - 422 Circulation; 6ème étage - 606 Compta; 6ème étage - 607 Compta; 6ème étage - 608 Compta; 6ème étage - 609 Compta; 6ème étage - 611 Bureau; 6ème étage - 612 Centre mutualisé; 6ème étage - 614 Infra sécurité; 7ème étage - 701 Circulation; 7ème étage - 707 CGT; 7ème étage - 715 Salle; 7ème étage - 716 AML; 7ème étage - 717 AML; 7ème étage - 722 Box 2; 7ème étage - 724 Salle de formation</p>	<p>5 - Planchers et planchers techniques - Revêtements de sols - Dalle de sol</p>	<p>Colle jaune + ragréage sous revêtement</p>	<p>P047 (7ème étage - 707 CGT) P048 (7ème étage - 707 CGT) P049 (7ème étage - 725 Salle de formation) P050 (7ème étage - 725 Salle de formation) P051 (7ème étage - 724 Salle de formation) P055 (7ème étage - 724 Salle de formation) P056 (7ème étage - 724 Salle de formation) P058 (7ème étage - 701 Circulation) P060 (7ème étage - 722 Box 2) P061 (7ème étage - 717 AML) P062 (7ème étage - 717 AML) P063 (7ème étage - 716 AML) P064 (7ème étage - 715 Salle) P067 (6ème étage - 606 Compta) P068 (6ème étage - 607 Compta) P069 (6ème étage - 609 Compta) P071 (6ème étage - 611 Bureau) P072 (6ème étage - 612 Centre mutualisé) P073 (6ème étage - 614 Infra sécurité) P088 (4ème étage - 406 Prod T1) P090 (4ème étage - 412 Offres de services) P091 (4ème étage - 422 Circulation)</p>	<p>Absence d'amiante (Après analyse en laboratoire)</p>
----------	--	---	---	--	---

N° Composant*	Localisation	Parties d'ouvrages ou composants de la construction inspectées	Descriptif	N° Prélèvement (et localisation)	Conclusion (justification)
				P094 (4ème étage - 417 Prod TI 2) P096 (4ème étage - 414 Assist Médias) P102 (4ème étage - 421 Circulation) P103 (3ème étage - 315 Resp Sect Prod RG) P105 (3ème étage - 306 RG Grands Comptes) P108 (3ème étage - 310 RGA) P110 (3ème étage - 313 RG TPE/PME) P112 (3ème étage - Circulation 321) P139 (1er étage - 108 Salle à manger) P140 (1er étage - 108 Salle à manger) P143 (1er étage - 112 AML)	
ZPSO-030	6ème étage - 615 Pôle images; 6ème étage - 617 Serveurs; 6ème étage - 618 Infra	5 - Planchers et planchers techniques - Revêtements de sols - Ragréage	Sous plancher technique: Ragréage	P077 (6ème étage - 617 Serveurs) P078 (6ème étage - 618 Infra) P083 (6ème étage - 615 Pôle images)	Absence d'amiante (Après analyse en laboratoire)
ZPSO-031	6ème étage - 615 Pôle images; 6ème étage - 618 Expert Trésorerie	5 - Planchers et planchers techniques - Revêtements de sols - Colle bitumineuse	Plancher technique: Colle noire sous plots	P080 (6ème étage - 618 Expert Trésorerie) P082 (6ème étage - 615 Pôle images)	Absence d'amiante (Après analyse en laboratoire)
ZPSO-032	6ème étage - 621 Circulation	5 - Planchers et planchers techniques - Revêtements de sols - Rebouchage autour de conduits (principalement IGH et ERP)	Rebouchage plâtre au sol	P081 (6ème étage - 621 Circulation)	Absence d'amiante (Après analyse en laboratoire)

N° Composant*	Localisation	Parties d'ouvrages ou composants de la construction inspectées	Descriptif	N° Prélèvement (et localisation)	Conclusion (justification)
ZPSO-033	1er étage - 108 Salle à manger; 1er étage - 114 Economat; 2ème étage - 205 C.Durance; 2ème étage - 207 Bureau; 2ème étage - 208 Bureau; 2ème étage - 209 Stafe; 2ème étage - 210 Bureau; 2ème étage - 211 Salle de réunion; 2ème étage - 212 Com CRE; 2ème étage - Circulation 220; 2ème étage - Circulation 221	5 - Planchers et planchers techniques - Revêtements de sols - Dalle de sol	Revêtement de sol vert + colle + ragréage (sous moquette)	P118 (2ème étage - 210 Bureau) P119 (2ème étage - 212 Com CRE) P122 (2ème étage - 205 C.Durance) P123 (2ème étage - 210 Bureau) P124 (2ème étage - Circulation 220) P137 (1er étage - 114 Economat) P141 (1er étage - 108 Salle à manger)	Absence d'amiante (Après analyse en laboratoire)
ZPSO-036	Rdc - 006 Parking cadres; Rdc - 025 Hall d'accueil personnel; 2ème étage - 201 Circulation noyau	3 - Parois verticales intérieures - Murs et cloisons maçonnés - Enduit à base de ciment lissé ou taloché	Mur: enduit de lissage en ciment	P133 (2ème étage - 201 Circulation noyau) P134 (2ème étage - 201 Circulation noyau) P172 (Rdc - 006 Parking cadres) P173 (Rdc - 006 Parking cadres)	Absence d'amiante (Après analyse en laboratoire)
ZPSO-037	2ème étage - 201 Circulation noyau; 2ème étage - 212 Com CRE; 4ème étage - 416 Equipe FICOE; 7ème étage - 701 Circulation	6 - Conduits et accessoires intérieurs - Conduits de fluides (air, eau, vapeur, fumée, échappement, autres fluides) - Joint entre éléments	Joint gris souple sur conduits de ventilation	P135 (2ème étage - 201 Circulation noyau) P219 (2ème étage - 212 Com CRE) P220 (4ème étage - 416 Equipe FICOE) P222 (7ème étage - 701 Circulation)	Absence d'amiante (Après analyse en laboratoire)
ZPSO-038	Rdc - 025 Hall d'accueil personnel	4 - Plafonds et faux plafonds - Plafonds - Enduit à base de ciment projeté	Plafond en béton: enduit de lissage en ciment	P145 (Rdc - 025 Hall d'accueil personnel)	Absence d'amiante (Après analyse en laboratoire)
ZPSO-039	Rdc - 004 Archives; Rdc - 008 Local poubelles; Rdc - 025 Hall d'accueil personnel; 4ème étage - 416 Equipe FICOE	6 - Conduits et accessoires intérieurs - Conduits de fluides (air, eau, vapeur, fumée, échappement, autres fluides) - Calorifuge (tresses, coquilles, matelas...)	Calorifugeage: laine minérale + toile plâtrée	P146 (Rdc - 025 Hall d'accueil personnel) P167 (Rdc - 008 Local poubelles) P170 (Rdc - 004 Archives) P221 (4ème étage - 416 Equipe FICOE)	Absence d'amiante (Après analyse en laboratoire)

N° Composant*	Localisation	Parties d'ouvrages ou composants de la construction inspectées	Descriptif	N° Prélèvement (et localisation)	Conclusion (justification)
ZPSO-040	Rdc - 002 Archives; Rdc - 003 Vestiaire; Rdc - 010 Technique; Rdc - 011 Douches; Rdc - 012 Bureau entretien; Rdc - 025 Hall d'accueil personnel; Rdc - 026 Local ménage	5 - Planchers et planchers techniques - Revêtements de sols - Colle de carrelage	Colle de carrelage au sol	P147 (Rdc - 003 Vestiaire) P148 (Rdc - 002 Archives) P152 (Rdc - 026 Local ménage) P162 (Rdc - 010 Technique)	Absence d'amiante (Après analyse en laboratoire)
ZPSO-041	Rdc - 002 Archives; Rdc - 003 Vestiaire; Rdc - 010 Technique; Rdc - 011 Douches; Rdc - 012 Bureau entretien; 1er étage - 101 Circulation noyau; 1er étage - 102 Extincteurs; 1er étage - 103 Tisanerie; 1er étage - 108 Salle à manger; 1er étage - Circulation; 2ème étage - 201 Circulation noyau; 2ème étage - 202 Extincteurs; 2ème étage - 203 Tisanerie; 3ème étage - 301 Circulation noyau; 3ème étage - 302 Extincteurs; 3ème étage - 303 Tisanerie; 4ème étage - 401 Circulation noyau; 4ème étage - 402 Extincteurs; 4ème étage - 403 Tisanerie; 5ème étage - 501 Circulation noyau; 5ème étage - 502 Extincteurs; 5ème étage - 503 Tisanerie; 6ème étage - 601 Circulation noyau; 6ème étage - 602 Extincteurs; 6ème étage - 603 Tisanerie; 7ème étage - 701 Dégagement; 7ème étage - 701 Circulation; 7ème étage - 703 Tisanerie; 8ème étage - 801 Dégagement; 8ème étage - 801 Extincteurs; 8ème étage - 801 Tisanerie	3 - Parois verticales intérieures - Revêtements de murs, poteaux, cloisons, gaines, coffres - Colle de carrelage	Colle de carrelage en plinthes	P149 (Rdc - 003 Vestiaire) P150 (Rdc - 002 Archives) P163 (Rdc - 010 Technique) P182 (1er étage - Circulation) P198 (7ème étage - 703 Tisanerie) P201 (8ème étage - 801 Extincteurs) P210 (4ème étage - 402 Extincteurs)	Absence d'amiante (Après analyse en laboratoire)
ZPSO-042	Rdc - 002 Archives; Rdc - 004 Archives	4 - Plafonds et faux plafonds - Plafonds - Flocage	Flocage	P151 (Rdc - 002 Archives) P169 (Rdc - 004 Archives)	Absence d'amiante (Après analyse en laboratoire)
ZPSO-043	Rdc - 010 Technique; Rdc - 011 Douches; Rdc - 014 Economat; Rdc - 026 Local ménage	3 - Parois verticales intérieures - Revêtements de murs, poteaux, cloisons, gaines, coffres - Colle de faïence	Colle de faïence blanche	P153 (Rdc - 026 Local ménage) P159 (Rdc - 014 Economat) P164 (Rdc - 010 Technique)	Absence d'amiante (Après analyse en laboratoire)
ZPSO-045	Rdc - 015 Archives	5 - Planchers et planchers techniques - Revêtements de sols - Ragréage	Ragréage	P157 (Rdc - 015 Archives)	Absence d'amiante (Après analyse en laboratoire)

N° Composant*	Localisation	Parties d'ouvrages ou composants de la construction inspectées	Descriptif	N° Prélèvement (et localisation)	Conclusion (justification)
ZPSO-046	1er étage - 101 Circulation noyau; 1er étage - 102 Extincteurs; 1er étage - 103 Tisanerie; 2ème étage - 201 Circulation noyau; 2ème étage - 202 Extincteurs; 2ème étage - 203 Tisanerie; 3ème étage - 301 Circulation noyau; 3ème étage - 302 Extincteurs; 3ème étage - 303 Tisanerie; 4ème étage - 401 Circulation noyau; 4ème étage - 402 Extincteurs; 4ème étage - 403 Tisanerie; 5ème étage - 501 Circulation noyau; 5ème étage - 502 Extincteurs; 5ème étage - 503 Tisanerie; 6ème étage - 601 Circulation noyau; 6ème étage - 602 Extincteurs; 6ème étage - 603 Tisanerie; 7ème étage - 701 Dégagement; 7ème étage - 702 Extincteurs; 7ème étage - 703 Tisanerie; 8ème étage - 801 Dégagement; 8ème étage - 801 Extincteurs; 8ème étage - 801 Tisanerie; 7ème étage - 703 Local ménage	3 - Parois verticales intérieures - Murs et cloisons maçonnés - Enduit à base de plâtre lissé ou taloché	Mur, Cloison: plâtre	P190 (7ème étage - 701 Dégagement) P191 (7ème étage - 701 Dégagement) P199 (7ème étage - 701 Dégagement (ascenseur)) P205 (4ème étage - 403 Tisanerie) P206 (4ème étage - 401 Circulation noyau) P215 (1er étage - 101 Circulation noyau) P216 (1er étage - 101 Circulation noyau (ascenseur))	Absence d'amiante (Après analyse en laboratoire)
ZPSO-047	1er étage - 101 Circulation noyau; 1er étage - 102 Extincteurs; 1er étage - 103 Tisanerie; 2ème étage - 201 Circulation noyau; 2ème étage - 202 Extincteurs; 2ème étage - 203 Tisanerie; 3ème étage - 301 Circulation noyau; 3ème étage - 302 Extincteurs; 3ème étage - 303 Tisanerie; 4ème étage - 401 Circulation noyau; 4ème étage - 402 Extincteurs; 4ème étage - 403 Tisanerie; 5ème étage - 501 Circulation noyau; 5ème étage - 502 Extincteurs; 5ème étage - 503 Tisanerie; 6ème étage - 601 Circulation noyau; 6ème étage - 602 Extincteurs; 6ème étage - 603 Tisanerie; 7ème étage - 701 Dégagement; 7ème étage - 702 Extincteurs; 7ème étage - 703 Tisanerie; 8ème étage - 801 Dégagement; 8ème étage - 801 Extincteurs; 8ème étage - 801 Tisanerie	5 - Planchers et planchers techniques - Revêtements de sols - Colle de carrelage	Colle de carrelage beige au sol	P192 (7ème étage - 701 Dégagement) P193 (7ème étage - 702 Extincteurs) P208 (4ème étage - 403 Tisanerie) P209 (4ème étage - 401 Circulation noyau) P212 (1er étage - 103 Tisanerie) P213 (1er étage - 101 Circulation noyau) P218 (2ème étage - 201 Circulation noyau)	Absence d'amiante (Après analyse en laboratoire)
ZPSO-048	1er étage - 101 Circulation noyau; 2ème étage - 201 Circulation noyau; 3ème étage - 301 Circulation noyau; 4ème étage - 401 Circulation noyau; 5ème étage - 501 Circulation noyau; 6ème étage - 601 Circulation noyau; 7ème étage - 701 Dégagement; 8ème étage - 801 Dégagement	4 - Plafonds et faux plafonds - Plafonds - Enduit à base de ciment lissé ou taloché	Plafond : Enduit de lissage ciment	P195 (7ème étage - 701 Dégagement)	Absence d'amiante (Après analyse en laboratoire)
ZPSO-049	8ème étage - 801 Dégagement	5 - Planchers et planchers techniques - Revêtements de sols - Colle de carrelage	Colle de carrelage gris au sol	P200 (8ème étage - 801 Dégagement)	Absence d'amiante (Après analyse en laboratoire)

N° Composant*	Localisation	Parties d'ouvrages ou composants de la construction inspectées	Descriptif	N° Prélèvement (et localisation)	Conclusion (justification)
ZPSO-050	6ème étage - 601 Circulation noyau	6 - Conduits et accessoires intérieurs - Conduits de fluides (air, eau, vapeur, fumée, échappement, autres fluides) - Matelas	Matériau coupe-feu autour conduit de ventilation (passage cloison)	P202 (6ème étage - 601 Circulation noyau)	Absence d'amiante (Après analyse en laboratoire)
ZPSO-051	1er étage - 101 Circulation noyau; 2ème étage - 201 Circulation noyau; 3ème étage - 301 Circulation noyau; 4ème étage - 401 Circulation noyau; 5ème étage - 501 Circulation noyau; 6ème étage - 601 Circulation noyau; 7ème étage - 701 Dégagement; 8ème étage - 801 Dégagement	3 - Parois verticales intérieures - Murs et cloisons maçonnés - Enduit à base de ciment lissé ou taloché	Mur: enduit de lissage ciment (plénum)	P204 (4ème étage - 401 Circulation noyau) P211 (2ème étage - 201 Circulation noyau)	Absence d'amiante (Après analyse en laboratoire)
ZPSO-052	7ème étage - 701 Circulation	3 - Parois verticales intérieures - Murs et cloisons maçonnés - Enduit à base de plâtre lissé ou taloché	Mur: tresse + plâtre de rebouchage sur mur béton	P223 (7ème étage - 701 Circulation)	Absence d'amiante (Après analyse en laboratoire)
ZPSO-053	Rdc au 9ème étage - Cage d'escalier A; Rdc au 9ème étage - Cage d'escalier B	5 - Planchers et planchers techniques - Revêtements de sols - Colle de carrelage	Colle de carrelage beige au sol 5*5	P224 (7ème étage - Cage d'escalier A) P225 (7ème étage (marches) - Cage d'escalier A) P232 (2ème étage - Cage d'escalier A) P233 (2ème étage escalier - Cage d'escalier A) P240 (6ème étage - Cage d'escalier B) P241 (6ème étage escalier - Cage d'escalier B) P249 (3ème étage - Cage d'escalier B) P250 (3ème étage - Cage d'escalier B)	Absence d'amiante (Après analyse en laboratoire)
ZPSO-054	Rdc au 9ème étage - Cage d'escalier A; Rdc au 9ème étage - Cage d'escalier B	3 - Parois verticales intérieures - Revêtements de murs, poteaux, cloisons, gaines, coffres - Colle de carrelage	Colle de carrelage en plinthes jaune	P226 (7ème étage - Cage d'escalier A) P234 (2ème étage - Cage d'escalier A) P247 (6ème étage - Cage d'escalier B) P251 (3ème étage - Cage d'escalier B)	Absence d'amiante (Après analyse en laboratoire)

N° Composant*	Localisation	Parties d'ouvrages ou composants de la construction inspectées	Descriptif	N° Prélèvement (et localisation)	Conclusion (justification)
ZPSO-055	Rdc au 9 ^{ème} étage - Cage d'escalier A; Rdc au 9 ^{ème} étage - Cage d'escalier B	3 - Parois verticales intérieures - Murs et cloisons maçonnés - Enduit à base de plâtre lissé ou taloché	Mur: enduit plâtre + peinture blanche sur béton	P227 (7 ^{ème} étage Palier - Cage d'escalier A) P228 (7 ^{ème} étage Escalier - Cage d'escalier A) P229 (7 ^{ème} étage Demi-palier - Cage d'escalier A) P235 (2 ^{ème} étage - Cage d'escalier A) P236 (2 ^{ème} étage - Cage d'escalier A) P237 (2 ^{ème} étage - Cage d'escalier A) P242 (6 ^{ème} étage - Cage d'escalier B) P243 (6 ^{ème} étage - Cage d'escalier B) P244 (6 ^{ème} étage - Cage d'escalier B) P252 (3 ^{ème} étage - Cage d'escalier B) P253 (3 ^{ème} étage - Cage d'escalier B) P254 (3 ^{ème} étage - Cage d'escalier B)	Absence d'amiante (Après analyse en laboratoire)
ZPSO-056	Rdc au 9 ^{ème} étage - Cage d'escalier A; Rdc au 9 ^{ème} étage - Cage d'escalier B	4 - Plafonds et faux plafonds - Plafonds - Enduit à base de plâtre lissé ou taloché	Plafond: enduit plâtre + peinture blanche	P230 (7 ^{ème} étage sous-face escalier- Cage d'escalier A) P231 (7 ^{ème} étage Plafond palier - Cage d'escalier A) P238 (2 ^{ème} étage sous-face - Cage d'escalier A) P239 (2 ^{ème} étage - Cage d'escalier A) P245 (6 ^{ème} étage - Cage d'escalier B) P246 (6 ^{ème} étage - Cage d'escalier B) P255 (3 ^{ème} étage sous-face escalier- Cage d'escalier B) P256 (3 ^{ème} étage - Cage d'escalier B)	Absence d'amiante (Après analyse en laboratoire)

3. LISTE DES MATERIAUX ET PRODUITS NE CONTENANT PAS D'AMIANTE SUR JUSTIFICATIF

N° Composant**1	Localisation	Parties d'ouvrages ou composants de la construction inspectées	Descriptif	Conclusion (justification)
ZPSO-012	5ème étage - 523 Circulation; 5ème étage - 524 Circulation	4 - Plafonds et faux plafonds - Faux plafonds - Panneaux et plaques	Faux-plafond blanc petits trous	Absence d'amiante (Sur justificatif daté)

4. COMPOSANTS POUR LESQUELS DES SONDAGES ET/OU PRELEVEMENTS DOIVENT ETRE EFFECTUES

N° Composant**1	Localisation	Parties d'ouvrages ou composants de la construction inspectées	Descriptif	Conclusion (justification)
Néant	-	-		

VI. OBLIGATIONS DU PROPRIETAIRE

1. CONSERVATION ET TRANSMISSION DE CE RAPPORT

Conformément aux exigences de l'article 11 de l'arrêté du 16 Juillet 2019 relatif au repérage de l'amiante avant certaines opérations réalisées dans les immeubles bâtis :

« Si le donneur d'ordre n'est pas le propriétaire de l'immeuble bâti concerné par la mission de repérage, il adresse à ce dernier une copie du rapport établi par l'opérateur de repérage.

En cas de mission de repérage portant sur une partie privative d'un immeuble collectif à usage d'habitation, son propriétaire met à jour le contenu du «dossier amiante – parties privatives» (DAPP) prévu au I de l'article R. 1334-29-4 du code de la santé publique, en y intégrant les données issues du rapport ou du pré-rapport de repérage amiante avant travaux. Il tient à disposition et communique ce DAPP, ainsi complété, selon les modalités prévues au II de l'article R. 1334-29-4 du code de la santé publique.

En cas de mission de repérage portant sur les parties communes d'un immeuble collectif à usage d'habitation ou sur un immeuble non utilisé à fin d'habitation, son propriétaire met à jour le contenu du «dossier technique amiante» (DTA) prévu au I de l'article R. 1334-29-5 du code de la santé publique ainsi que de sa fiche récapitulative, en y intégrant les données issues du rapport ou du pré-rapport de repérage amiante avant travaux. Il tient à disposition et communique ce DTA, ainsi complété, selon les modalités prévues au II de l'article R. 1334-29-5 du code de la santé publique.

En cas de mission de repérage portant sur tout ou partie d'un immeuble d'habitation ne comprenant qu'un seul logement, son propriétaire conserve le rapport ou le pré-rapport restituant les conditions de réalisation et les conclusions de cette recherche d'amiante avant travaux. Il communique ce rapport ou ce pré-rapport, sur leur demande, à toute personne physique ou morale appelée à effectuer des travaux dans l'immeuble bâti ainsi qu'aux agents de contrôle de l'inspection du travail mentionnés à l'article L. 8211-1 du code du travail, aux agents du service de prévention des organismes de sécurité sociale et, en cas d'opération relevant du champ de l'article R. 4534-1 du code du travail, de l'organisme professionnel de prévention du bâtiment et des travaux publics. ».

2. OBLIGATIONS CONSECUTIVES AUX TRAVAUX DE RETRAIT OU DE CONFINEMENT

Lorsque le présent rapport est suivi de travaux, le propriétaire doit effectuer après enlèvement ou confinement des matériaux et produits contenant de l'amiante de la liste A ou de la liste B situés à l'intérieur des bâtiments occupés ou fréquentés, les interventions suivantes :

- > Examen visuel des ouvrages par une personne certifiée,
- > Mesures d'empoussièrement par un organisme accrédité par le COFRAC.

Si les travaux ne conduisent pas au retrait total des matériaux et produits de la liste A contenant de l'amiante, il est procédé, par une personne certifiée, à une évaluation périodique de l'état de conservation de ces matériaux dans un délai maximal de trois ans.

Ces interventions sont rendues obligatoires par l'article R.1334-29-3 du code de la Santé Publique.

ANNEXE 1 - FICHE D'IDENTIFICATION



Matériaux : ZPSO-001

Prélèvement : P001

Description : Dalle de sol Bleue clair sous moquette + colle beige + couche blanche - Detail Couches à analyser: Colle noire amiantée dessous

Localisation : 5ème étage - 520 RTF ACOR

Résultat : Absence d'amiante



Matériaux : ZPSO-002

Prélèvement : P002

Description : Colle noire + ragréage rose sous dalle de sol bleu + moquette

Localisation : 5ème étage - 520 RTF ACOR

Résultat : Présence d'amiante

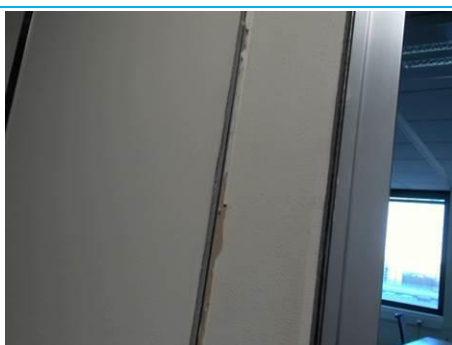

Matériaux : ZPSO-003

Prélèvement : P003

Description : Cloison: tapisserie blanche/beige

Localisation : 5ème étage - 523 Circulation

Résultat : Absence d'amiante



Matériaux : ZPSO-006

Prélèvement : P006

Description : Plénum: Enduit plâtre lissé sur béton

Localisation : 5ème étage - Bureau 519 Man Secteur ACOR

Résultat : Absence d'amiante



Matériaux : ZPSO-007

Prélèvement : P007

Description : Faux-plafond blanc avec petits trous

Localisation : 5ème étage - Bureau 519 Man Secteur ACOR

Résultat : Absence d'amiante



Matériaux : ZPSO-008

Prélèvement : P008

Description : Moquette + ragréage

Localisation : 5ème étage - 524 Circulation

Résultat : Absence d'amiante

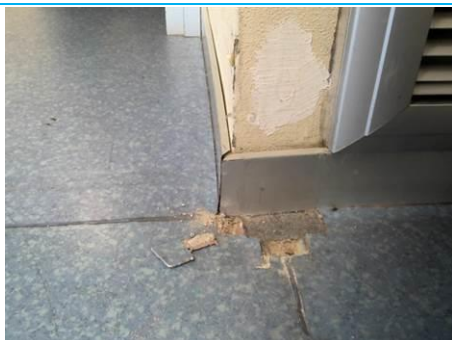

Matériaux : ZPSO-009

Prélèvement : P009

Description : Revêtement de sol bleu + colle beige + ragréage rose sur béton

Localisation : 5ème étage - 524 Circulation

Résultat : Absence d'amiante



Matériaux : ZPSO-009

Prélèvement : P010

Description : Revêtement de sol bleu + colle beige + ragréage rose sur béton

Localisation : 5ème étage - 524 Circulation

Résultat : Absence d'amiante



Matériaux : ZPSO-004

Prélèvement : P011

Description : Intérieur Cloison: laine minérale

Localisation : 5ème étage - 523 Circulation

Résultat : Absence d'amiante



Matériaux : ZPSO-010

Prélèvement : P012

Description : Sous revêtement souple bleu: Dalle de sol marron clair + colle noire

Localisation : 5ème étage - 524 Circulation

Résultat : Présence d'amiante

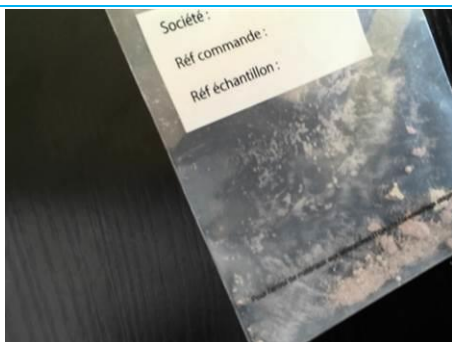

Matériaux : ZPSO-011

Prélèvement : P013

Description : Colle noire sur béton sous ragréage rose et revêtement de sol bleu

Localisation : 5ème étage - 524 Circulation

Résultat : Présence d'amiante



Matériaux : ZPSO-010

Prélèvement : P014

Description : Sous revêtement souple bleu: Dalle de sol marron clair + colle noire

Localisation : 5ème étage - Bureau 506 ACOR-RG

Résultat : Présence d'amiante



Matériaux : ZPSO-007

Prélèvement : P015

Description : Faux-plafond blanc avec petits trous

Localisation : 5ème étage - Bureau 512 Resp Service juridique

Résultat : Absence d'amiante



Matériaux : ZPSO-006

Prélèvement : P016

Description : Plénum: Enduit plâtre lissé sur béton

Localisation : 5ème étage - Bureau 510 Expert juridique

Résultat : Absence d'amiante



Matériaux : ZPSO-013

Prélèvement : P017

Description : Mur sur extérieur : peinture beige + enduit blanc sur béton

Localisation : 5ème étage - Bureau 506 ACOR-RG

Résultat : Absence d'amiante



Matériaux : ZPSO-013

Prélèvement : P018

Description : Mur sur extérieur : peinture beige + enduit blanc sur béton

Localisation : 5ème étage - Bureau 518 ACOR TI

Résultat : Absence d'amiante



Matériaux : ZPSO-003

Prélèvement : P019

Description : Cloison: tapisserie blanche/beige

Localisation : 5ème étage - 524 Circulation

Résultat : Absence d'amiante

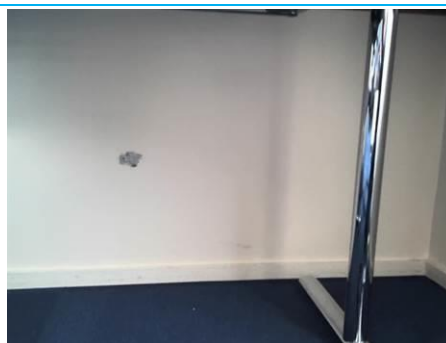

Matériaux : ZPSO-015

Prélèvement : P021

Description : Mur sur extérieur : plâtre + peinture sur béton

Localisation : 8ème étage - Salle 817

Résultat : Absence d'amiante



Matériaux : ZPSO-014

Prélèvement : P020

Description : Colle jaune + ragréage (sous moquette récente)

Localisation : 8ème étage - Salle 817

Résultat : Absence d'amiante



Matériaux : ZPSO-014

Prélèvement : P022

Description : Colle jaune + ragréage (sous moquette récente)

Localisation : 8ème étage - Bureau 820

Résultat : Absence d'amiante

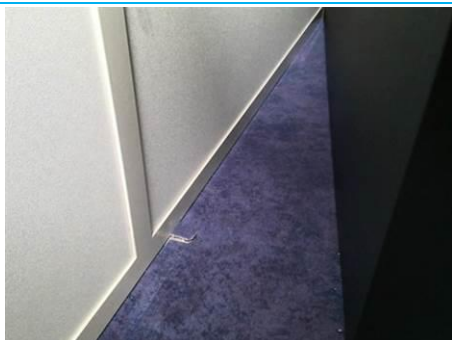

Matériaux : ZPSO-014

Prélèvement : P023

Description : Colle jaune + ragréage (sous moquette récente)

Localisation : 8ème étage - Bureau 807

Résultat : Absence d'amiante



Matériaux : ZPSO-015

Prélèvement : P024

Description : Mur sur extérieur : plâtre + peinture sur béton

Localisation : 8ème étage - Bureau 807

Résultat : Absence d'amiante

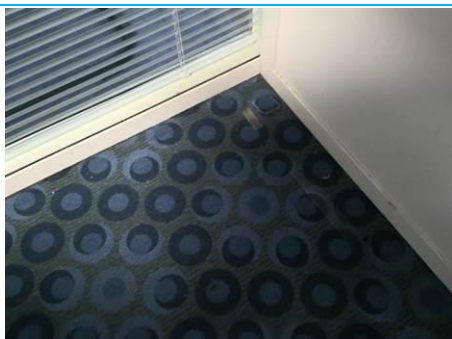

Matériaux : ZPSO-014

Prélèvement : P025

Description : Colle jaune + ragréage (sous moquette récente)

Localisation : 8ème étage - Dégageement

Résultat : Absence d'amiante



Matériaux : ZPSO-014

Prélèvement : P026

Description : Colle jaune + ragréage (sous moquette récente)

Localisation : 8ème étage - Bureau 812

Résultat : Absence d'amiante

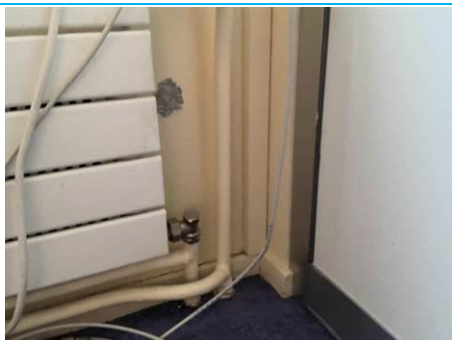

Matériaux : ZPSO-015

Prélèvement : P027

Description : Mur sur extérieur : plâtre + peinture sur béton

Localisation : 8ème étage - Bureau 812

Résultat : Absence d'amiante

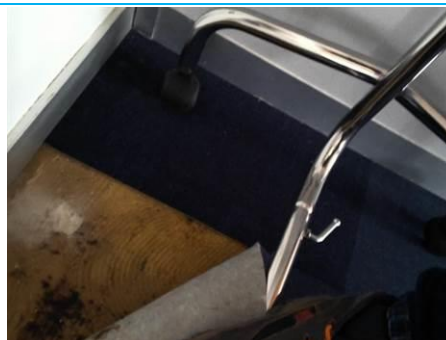

Matériaux : ZPSO-014

Prélèvement : P028

Description : Colle jaune + ragréage (sous moquette récente)

Localisation : 8ème étage - Salle 815

Résultat : Absence d'amiante



Matériaux : ZPSO-015

Prélèvement : P029

Description : Mur sur extérieur : plâtre + peinture sur béton

Localisation : 8ème étage - Salle 815

Résultat : Absence d'amiante



Matériaux : ZPSO-016

Prélèvement : P030

Description : Mur sur dégagement: tapisserie + enduit + peinture sur béton

Localisation : 8ème étage - Salle 815

Résultat : Absence d'amiante



Matériaux : ZPSO-018

Prélèvement : P032

Description : Colle de carrelage en plinthes

Localisation : 8ème étage - Local extincteurs

Résultat : Absence d'amiante



Matériaux : ZPSO-017

Prélèvement : P031

Description : Colle de carrelage gris au sol

Localisation : 8ème étage - Local extincteurs

Résultat : Absence d'amiante



Matériaux : ZPSO-019

Prélèvement : P033

Description : Mur: plâtre de rebouchage dans mur béton

Localisation : 8ème étage - Palier

Résultat : Absence d'amiante



Matériaux : ZPSO-016

Prélèvement : P034

Description : Mur sur dégagement: enduit sur béton

Localisation : 8ème étage - Palier

Résultat : Absence d'amiante



Matériaux : ZPSO-021

Prélèvement : P035

Description : Faux-plafond blanc avec motifs

Localisation : 8ème étage - Salle 817

Résultat : Absence d'amiante



Matériaux : ZPSO-022

Prélèvement : P036

Description : Faux-plafond avec relief piquant (plus récent)

Localisation : 8ème étage - Bureau 807

Résultat : Absence d'amiante



Matériaux : ZPSO-016

Prélèvement : P037

Description : Mur sur dégagement: tapisserie + enduit + peinture sur béton

Localisation : 8ème étage - Dégagement

Résultat : Absence d'amiante



Matériaux : ZPSO-023

Prélèvement : P038

Description : Revêtement de sol + colle + ragréage

Localisation : 7ème étage - Secrétariat CSE 711

Résultat : Absence d'amiante

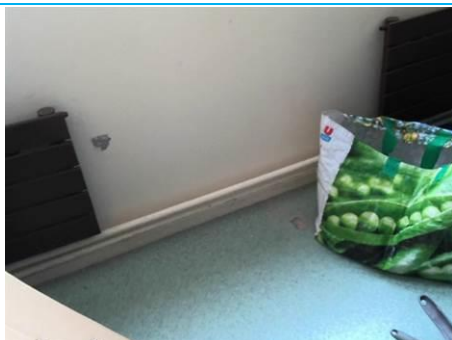

Matériaux : ZPSO-015

Prélèvement : P039

Description : Mur sur extérieur : plâtre + peinture sur béton

Localisation : 7ème étage - Secrétariat CSE 711

Résultat : Présence d'amiante



Matériaux : ZPSO-024

Prélèvement : P040

Description : Colle noire sous dalle de sol verte + colle beige

Localisation : 7ème étage - CSE 710

Résultat : Présence d'amiante



Matériaux : ZPSO-024

Prélèvement : P040

Description : Colle noire sous dalle de sol verte + colle beige

Localisation : 7ème étage - CSE 710

Résultat : Présence d'amiante



Matériaux : ZPSO-015

Prélèvement : P041

Description : Mur sur extérieur : plâtre + peinture sur béton

Localisation : 7ème étage - CSE 710

Résultat : Absence d'amiante



Matériaux : ZPSO-021

Prélèvement : P042

Description : Faux-plafond blanc avec motifs

Localisation : 7ème étage - CSE 710

Résultat : Absence d'amiante



Matériaux : ZPSO-025

Prélèvement : P043

Description : Cloison: tapisserie marron + colle

Localisation : 7ème étage - 709 FO

Résultat : Absence d'amiante

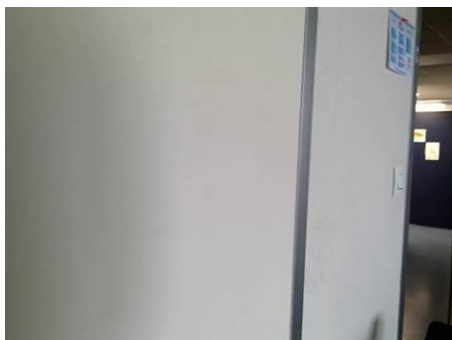

Matériaux : ZPSO-026

Prélèvement : P044

Description : Cloison sur circulation: Tapisserie beige + colle

Localisation : 7ème étage - 709 FO

Résultat : Absence d'amiante



Matériaux : ZPSO-027

Prélèvement : P045

Description : Colle noire sous revêtement de sol bleu + ragréage rose

Localisation : 7ème étage - 701 Circulation

Résultat : Présence d'amiante

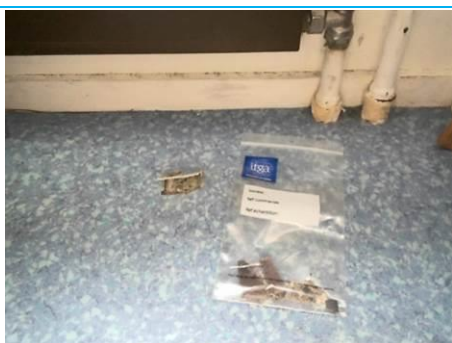

Matériaux : ZPSO-028

Prélèvement : P046

Description : Dalle de sol noire + colle noire sous revêtement de sol bleu souple

Localisation : 7ème étage - 708 CFDT

Résultat : Présence d'amiante



Matériaux : ZPSO-029

Prélèvement : P047

Description : Colle jaune + ragréage sous revêtement de sol bleu souple

Localisation : 7ème étage - 707 CGT

Résultat : Absence d'amiante

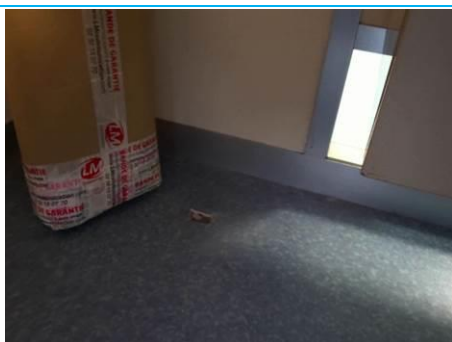

Matériaux : ZPSO-029

Prélèvement : P048

Description : Colle jaune + ragréage sous revêtement de sol bleu souple

Localisation : 7ème étage - 707 CGT

Résultat : Absence d'amiante



Matériaux : ZPSO-029

Prélèvement : P049

Description : Colle jaune + ragréage sous revêtement de sol bleu souple

Localisation : 7ème étage - 725 Salle de formation

Résultat : Absence d'amiante



Matériaux : ZPSO-029

Prélèvement : P050

Description : Colle jaune + ragréage sous revêtement de sol bleu souple

Localisation : 7ème étage - 725 Salle de formation

Résultat : Absence d'amiante



Matériaux : ZPSO-029

Prélèvement : P051

Description : Colle jaune + ragréage sous revêtement de sol bleu souple

Localisation : 7ème étage - 724 Salle de formation

Résultat : Absence d'amiante



Matériaux : ZPSO-027

Prélèvement : P052

Description : Colle noire sous revêtement de sol bleu + ragréage rose

Localisation : 7ème étage - 724 Salle de formation

Résultat : Absence d'amiante



Matériaux : ZPSO-027

Prélèvement : P053

Description : Colle noire sous revêtement de sol bleu + ragréage rose

Localisation : 7ème étage - 720 Salle de repos

Résultat : Absence d'amiante



Matériaux : ZPSO-015

Prélèvement : P054

Description : Mur sur extérieur : plâtre + peinture sur béton

Localisation : 7ème étage - 725 Salle de formation

Résultat : Absence d'amiante



Matériaux : ZPSO-029

Prélèvement : P055

Description : Colle jaune + ragréage sous revêtement de sol bleu souple

Localisation : 7ème étage - 724 Salle de formation

Résultat : Absence d'amiante



Matériaux : ZPSO-029

Prélèvement : P056

Description : Colle jaune + ragréage sous revêtement de sol bleu souple

Localisation : 7ème étage - 724 Salle de formation

Résultat : Absence d'amiante



Matériaux : ZPSO-027

Prélèvement : P057

Description : Colle noire sous revêtement de sol bleu + ragréage rose

Localisation : 7ème étage - 719 Assist RH

Résultat : Absence d'amiante



Matériaux : ZPSO-029

Prélèvement : P058

Description : Colle jaune + ragréage sous revêtement de sol bleu souple

Localisation : 7ème étage - 701 Circulation

Résultat : Absence d'amiante



Matériaux : ZPSO-027

Prélèvement : P059

Description : Colle noire sous revêtement de sol bleu + ragréage rose

Localisation : 7ème étage - 718 RH

Résultat : Absence d'amiante



Matériaux : ZPSO-029

Prélèvement : P060

Description : Colle jaune + ragréage sous revêtement de sol bleu souple

Localisation : 7ème étage - 722 Box 2

Résultat : Absence d'amiante



Matériaux : ZPSO-029

Prélèvement : P061

Description : Colle jaune + ragréage sous revêtement de sol bleu souple

Localisation : 7ème étage - 717 AML

Résultat : Absence d'amiante



Matériaux : ZPSO-029

Prélèvement : P062

Description : Colle jaune + ragréage sous revêtement de sol bleu souple

Localisation : 7ème étage - 717 AML

Résultat : Absence d'amiante



Matériaux : ZPSO-029

Prélèvement : P063

Description : Colle jaune + ragréage sous revêtement de sol bleu souple

Localisation : 7ème étage - 716 AML

Résultat : Absence d'amiante

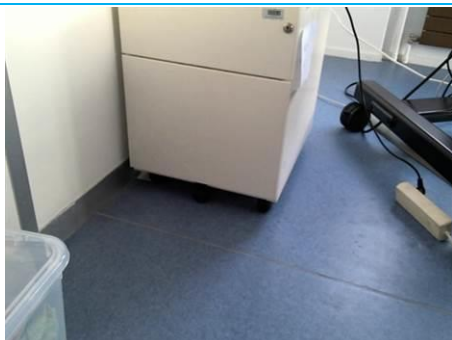

Matériaux : ZPSO-029

Prélèvement : P064

Description : Colle jaune + ragréage sous revêtement de sol bleu souple

Localisation : 7ème étage - 715 Salle

Résultat : Absence d'amiante



Matériaux : ZPSO-027

Prélèvement : P065

Description : Colle noire sous revêtement de sol bleu + ragréage rose

Localisation : 7ème étage - 712 Salle à manger

Résultat : Présence d'amiante



Matériaux : ZPSO-027

Prélèvement : P065

Description : Colle noire sous revêtement de sol bleu + ragréage rose

Localisation : 7ème étage - 712 Salle à manger

Résultat : Présence d'amiante

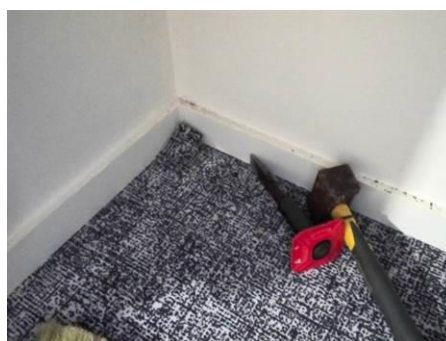

Matériaux : ZPSO-017

Prélèvement : P066

Description : Colle de carrelage gris au sol

Localisation : 7ème étage - 702 Extincteurs

Résultat : Absence d'amiante



Matériaux : ZPSO-015

Prélèvement : P070

Description : Mur sur extérieur : plâtre + peinture sur béton

Localisation : 6ème étage - 609 Compta

Résultat : Absence d'amiante



Matériaux : ZPSO-029

Prélèvement : P069

Description : Colle jaune + ragréage sous revêtement de sol bleu souple

Localisation : 6ème étage - 609 Compta

Résultat : Absence d'amiante



Matériaux : ZPSO-029

Prélèvement : P068

Description : Colle jaune + ragréage sous revêtement de sol bleu souple

Localisation : 6ème étage - 607 Compta

Résultat : Absence d'amiante



Matériaux : ZPSO-029

Prélèvement : P067

Description : Colle jaune + ragréage sous revêtement de sol bleu souple

Localisation : 6ème étage - 606 Compta

Résultat : Absence d'amiante

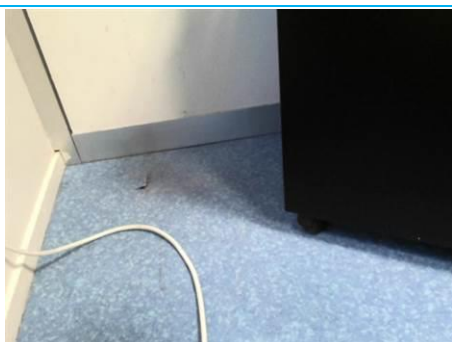

Matériaux : ZPSO-029

Prélèvement : P071

Description : Colle jaune + ragréage sous revêtement de sol bleu souple

Localisation : 6ème étage - 611 Bureau

Résultat : Absence d'amiante



Matériaux : ZPSO-029

Prélèvement : P072

Description : Colle jaune + ragréage sous revêtement de sol bleu souple

Localisation : 6ème étage - 612 Centre mutualisé

Résultat : Absence d'amiante



Matériaux : ZPSO-029

Prélèvement : P073

Description : Colle jaune + ragréage sous revêtement de sol bleu souple

Localisation : 6ème étage - 614 Infra sécurité

Résultat : Absence d'amiante



Matériaux : ZPSO-017

Prélèvement : P074

Description : Colle de carrelage gris au sol

Localisation : 6ème étage - 602 Extincteurs

Résultat : Absence d'amiante



Matériaux : ZPSO-020

Prélèvement : P075

Description : Mur: Enduit sur béton

Localisation : 6ème étage - 601 Circulation noyau

Résultat : Absence d'amiante



Matériaux : ZPSO-006

Prélèvement : P076

Description : Plénum: Enduit plâtre lissé sur béton

Localisation : 6ème étage - 601 Circulation noyau

Résultat : Absence d'amiante



Matériaux : ZPSO-030

Prélèvement : P077

Description : Spus plancher technique: Ragréage

Localisation : 6ème étage - 617 Serveurs

Résultat : Absence d'amiante



Matériaux : ZPSO-030

Prélèvement : P078

Description : Spus plancher technique: Ragréage

Localisation : 6ème étage - 618 Infra

Résultat : Absence d'amiante



Matériaux : ZPSO-015

Prélèvement : P079

Description : Mur sur extérieur : plâtre + peinture sur béton

Localisation : 6ème étage - 618 Infra

Résultat : Absence d'amiante



Matériaux : ZPSO-031

Prélèvement : P080

Description : Plancher technique: Colle noire sous plots

Localisation : 6ème étage - 618 Expert Trésorerie

Résultat : Absence d'amiante

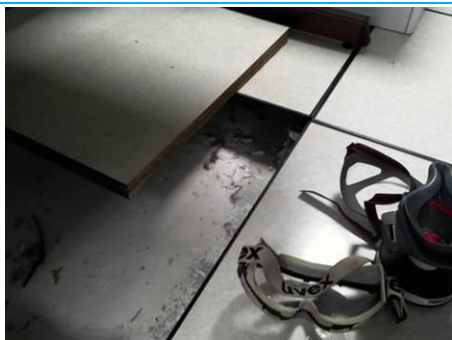

Matériaux : ZPSO-032

Prélèvement : P081

Description : Rebouchage plâtre au sol

Localisation : 6ème étage - 621 Circulation

Résultat : Absence d'amiante



Matériaux : ZPSO-031

Prélèvement : P082

Description : Plancher technique: Colle noire sous plots

Localisation : 6ème étage - 615 Pôle images

Résultat : Absence d'amiante



Matériaux : ZPSO-030

Prélèvement : P083

Description : Sous plancher technique: Ragréage

Localisation : 6ème étage - 615 Pôle images

Résultat : Absence d'amiante



Matériaux : ZPSO-021

Prélèvement : P084

Description : Faux-plafond blanc avec motifs

Localisation : 6ème étage - 621 Circulation

Résultat : Absence d'amiante

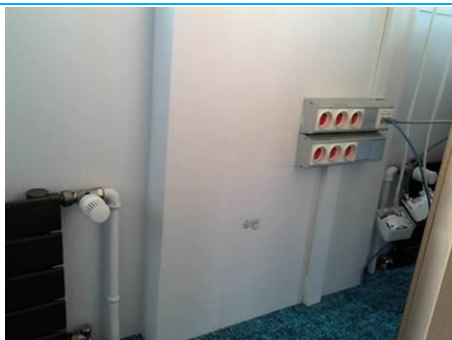

Matériaux : ZPSO-015

Prélèvement : P086

Description : Mur sur extérieur : plâtre + peinture sur béton

Localisation : 6ème étage - 615 Pôle images

Résultat : Absence d'amiante



Matériaux : ZPSO-015

Prélèvement : P087

Description : Mur sur extérieur : plâtre + peinture sur béton

Localisation : 6ème étage - 609 Compta

Résultat : Absence d'amiante



Matériaux : ZPSO-029

Prélèvement : P088

Description : Colle jaune + ragréage sous revêtement

Localisation : 4ème étage - 406 Prod T1

Résultat : Absence d'amiante



Matériaux : ZPSO-015

Prélèvement : P089

Description : Mur sur extérieur : plâtre + peinture sur béton

Localisation : 4ème étage - 406 Prod T1

Résultat : Absence d'amiante



Matériaux : ZPSO-029

Prélèvement : P090

Description : Colle jaune + ragréage sous revêtement

Localisation : 4ème étage - 412 Offres de services

Résultat : Absence d'amiante



Matériaux : ZPSO-029

Prélèvement : P091

Description : Colle jaune + ragréage sous revêtement

Localisation : 4ème étage - 422 Circulation

Résultat : Absence d'amiante



Matériaux : ZPSO-016

Prélèvement : P092

Description : Mur sur dégagement: tapisserie + enduit + peinture sur béton

Localisation : 4ème étage - 422 Circulation

Résultat : Absence d'amiante



Matériaux : ZPSO-015

Prélèvement : P093

Description : Mur sur extérieur : plâtre + peinture sur béton

Localisation : 4ème étage - 412 Offres de services

Résultat : Absence d'amiante



Matériaux : ZPSO-029

Prélèvement : P094

Description : Colle jaune + ragréage sous revêtement

Localisation : 4ème étage - 417 Prod TI 2

Résultat : Absence d'amiante

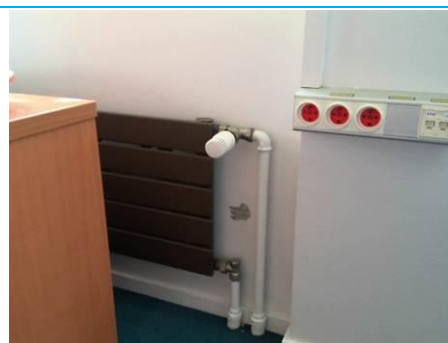

Matériaux : ZPSO-015

Prélèvement : P095

Description : Mur sur extérieur : plâtre + peinture sur béton

Localisation : 4ème étage - 417 Prod TI 2

Résultat : Absence d'amiante



Matériaux : ZPSO-029

Prélèvement : P096

Description : Colle jaune + ragréage sous revêtement

Localisation : 4ème étage - 414 Assist Médias

Résultat : Absence d'amiante

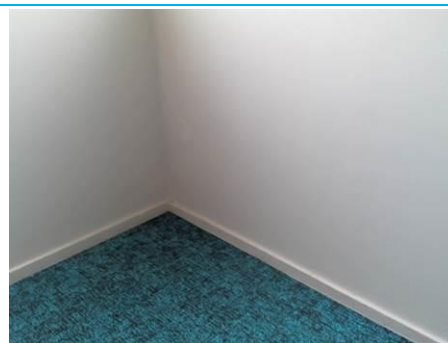

Matériaux : ZPSO-015

Prélèvement : P097

Description : Mur sur extérieur : plâtre + peinture sur béton

Localisation : 4ème étage - 414 Assist Médias

Résultat : Absence d'amiante



Matériaux : ZPSO-021
Prélèvement : P098
Description : Faux-plafond blanc avec motifs
Localisation : 4ème étage - 422 Circulation
Résultat : Absence d'amiante

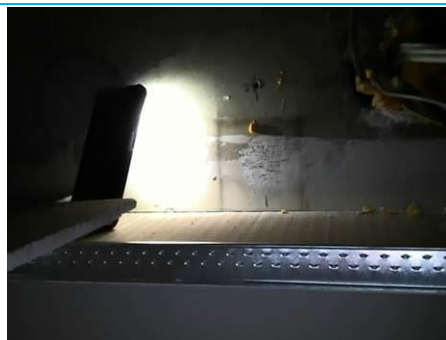

Matériaux : ZPSO-020
Prélèvement : P100
Description : Mur: Enduit sur béton
Localisation : 4ème étage - 401 Circulation noyau
Résultat : Absence d'amiante



Matériaux : ZPSO-019
Prélèvement : P099
Description : Mur: plâtre de rebouchage dans mur béton
Localisation : 4ème étage - 401 Circulation noyau
Résultat : Absence d'amiante



Matériaux : ZPSO-017
Prélèvement : P101
Description : Colle de carrelage gris au sol
Localisation : 4ème étage - 402 Extincteurs
Résultat : Absence d'amiante



Matériaux : ZPSO-029
Prélèvement : P102
Description : Colle jaune + ragréage sous revêtement
Localisation : 4ème étage - 421 Circulation
Résultat : Absence d'amiante

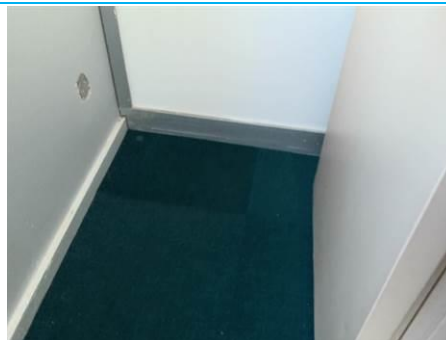

Matériaux : ZPSO-029
Prélèvement : P103
Description : Colle jaune + ragréage sous revêtement
Localisation : 3ème étage - 315 Resp Sect Prod RG
Résultat : Absence d'amiante

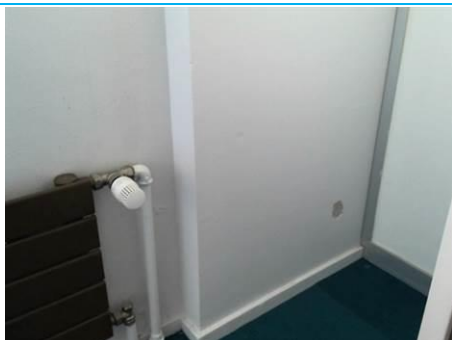

Matériaux : ZPSO-015

Prélèvement : P104

Description : Mur sur extérieur : plâtre + peinture sur béton

Localisation : 3ème étage - 315 Resp Sect Prod RG

Résultat : Absence d'amiante



Matériaux : ZPSO-029

Prélèvement : P105

Description : Colle jaune + ragréage sous revêtement

Localisation : 3ème étage - 306 RG Grands Comptes

Résultat : Absence d'amiante

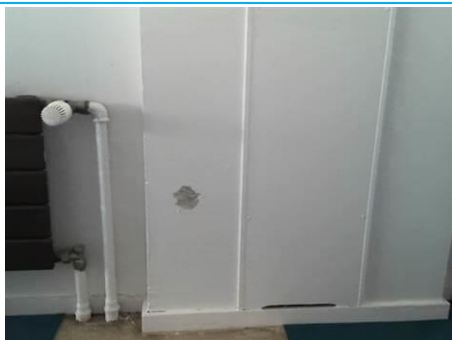

Matériaux : ZPSO-015

Prélèvement : P106

Description : Mur sur extérieur : plâtre + peinture sur béton

Localisation : 3ème étage - 306 RG Grands Comptes

Résultat : Absence d'amiante



Matériaux : ZPSO-021

Prélèvement : P107

Description : Faux-plafond blanc avec motifs

Localisation : 3ème étage - 306 RG Grands Comptes

Résultat : Absence d'amiante

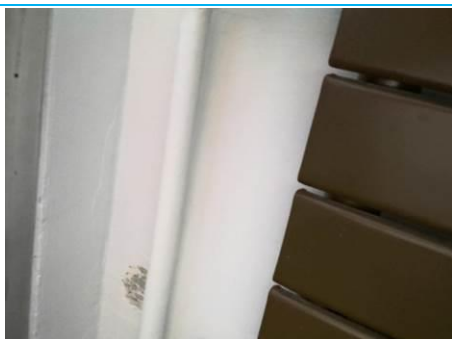

Matériaux : ZPSO-015

Prélèvement : P109

Description : Mur sur extérieur : plâtre + peinture sur béton

Localisation : 3ème étage - 310 RGA

Résultat : Absence d'amiante



Matériaux : ZPSO-029

Prélèvement : P110

Description : Colle jaune + ragréage sous revêtement

Localisation : 3ème étage - 313 RG TPE/PME

Résultat : Absence d'amiante



Matériaux : ZPSO-015

Prélèvement : P111

Description : Mur sur extérieur : plâtre + peinture sur béton

Localisation : 3ème étage - 313 RG TPE/PME

Résultat : Absence d'amiante



Matériaux : ZPSO-029

Prélèvement : P112

Description : Colle jaune + ragréage sous revêtement

Localisation : 3ème étage - Circulation 321

Résultat : Absence d'amiante



Matériaux : ZPSO-016

Prélèvement : P113

Description : Mur sur dégagement: tapisserie + enduit + peinture sur béton

Localisation : 3ème étage - Circulation 321

Résultat : Absence d'amiante



Matériaux : ZPSO-017

Prélèvement : P114

Description : Colle de carrelage gris au sol

Localisation : 3ème étage - 302 Extincteurs

Résultat : Absence d'amiante



Matériaux : ZPSO-016

Prélèvement : P115

Description : Mur sur dégagement: tapisserie + enduit + peinture sur béton

Localisation : 3ème étage - Circulation 322

Résultat : Absence d'amiante



Matériaux : ZPSO-019

Prélèvement : P116

Description : Mur: plâtre de rebouchage dans mur béton

Localisation : 3ème étage - 301 Circulation noyau

Résultat : Absence d'amiante

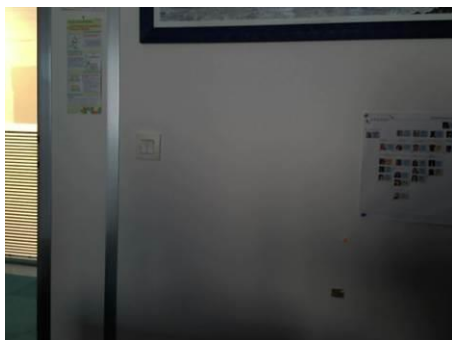

Matériaux : ZPSO-003
 Prélèvement : P117
 Description : Cloison: tapisserie blanche/beige
 Localisation : 3ème étage - 310 RGA
 Résultat : Absence d'amiante



Matériaux : ZPSO-033
 Prélèvement : P118
 Description : Revêtement de sol vert + colle + ragréage (sous moquette)
 Localisation : 2ème étage - 210 Bureau
 Résultat : Absence d'amiante



Matériaux : ZPSO-015
 Prélèvement : P120
 Description : Mur sur extérieur : plâtre + peinture sur béton
 Localisation : 2ème étage - 210 Bureau
 Résultat : Absence d'amiante

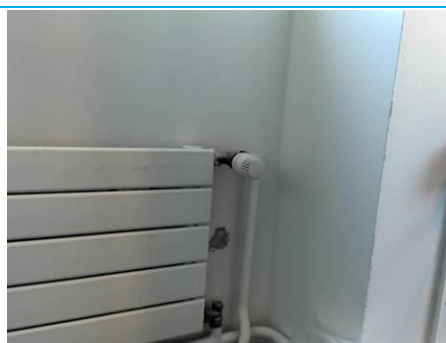

Matériaux : ZPSO-015
 Prélèvement : P121
 Description : Mur sur extérieur : plâtre + peinture sur béton
 Localisation : 2ème étage - 212 Com CRE
 Résultat : Absence d'amiante



Matériaux : ZPSO-033
 Prélèvement : P119
 Description : Revêtement de sol vert + colle + ragréage (sous moquette)
 Localisation : 2ème étage - 212 Com CRE
 Résultat : Absence d'amiante



Matériaux : ZPSO-016
 Prélèvement : P127
 Description : Mur sur dégagement: tapisserie + enduit + peinture sur béton
 Localisation : 2ème étage - Circulation 220
 Résultat : Absence d'amiante



Matériaux : ZPSO-033

Prélèvement : P122

Description : Revêtement de sol vert + colle + ragréage (sous moquette)

Localisation : 2ème étage - 205 C.Durance

Résultat : Absence d'amiante



Matériaux : ZPSO-015

Prélèvement : P125

Description : Mur sur extérieur : plâtre + peinture sur béton

Localisation : 2ème étage - 205 C.Durance

Résultat : Absence d'amiante

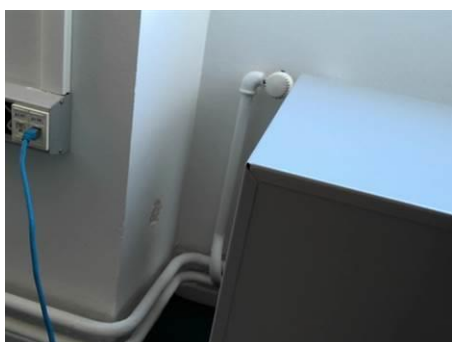

Matériaux : ZPSO-015

Prélèvement : P126

Description : Mur sur extérieur : plâtre + peinture sur béton

Localisation : 2ème étage - 210 Bureau

Résultat : Absence d'amiante



Matériaux : ZPSO-033

Prélèvement : P123

Description : Revêtement de sol vert + colle + ragréage (sous moquette)

Localisation : 2ème étage - 210 Bureau

Résultat : Absence d'amiante



Matériaux : ZPSO-033

Prélèvement : P124

Description : Revêtement de sol vert + colle + ragréage (sous moquette)

Localisation : 2ème étage - Circulation 220

Résultat : Absence d'amiante



Matériaux : ZPSO-016

Prélèvement : P128

Description : Mur sur dégagement: tapisserie + enduit + peinture sur béton

Localisation : 2ème étage - 209 Stafe

Résultat : Absence d'amiante



Matériaux : ZPSO-035
 Prélèvement : P131
 Description : Mur: plâtre + peinture
 Localisation : 2ème étage - 203 Local ménage
 Résultat : Absence d'amiante

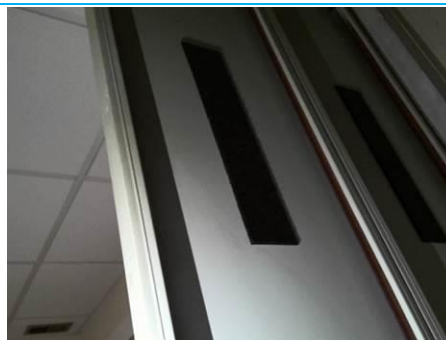

Matériaux : ZPSO-034
 Prélèvement : P130
 Description : Plaques souples bitumineuses antivibratiles
 Localisation : 2ème étage - 203 Local ménage
 Résultat : Présence d'amiante

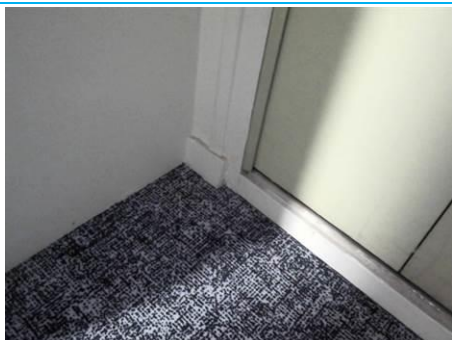

Matériaux : ZPSO-017
 Prélèvement : P129
 Description : Colle de carrelage gris au sol
 Localisation : 2ème étage - 203 Local ménage
 Résultat : Absence d'amiante



Matériaux : ZPSO-019
 Prélèvement : P132
 Description : Mur: plâtre de rebouchage dans mur béton
 Localisation : 2ème étage - 201 Circulation noyau
 Résultat : Absence d'amiante



Matériaux : ZPSO-036
 Prélèvement : P133
 Description : Mur: enduit de lissage en ciment
 Localisation : 2ème étage - 201 Circulation noyau
 Résultat : Absence d'amiante



Matériaux : ZPSO-036
 Prélèvement : P134
 Description : Mur: enduit de lissage en ciment
 Localisation : 2ème étage - 201 Circulation noyau
 Résultat : Absence d'amiante



Matériaux : ZPSO-037

Prélèvement : P135

Description : Joint gris souple sur conduits de ventilation

Localisation : 2ème étage - 201 Circulation noyau

Résultat : Absence d'amiante



Matériaux : ZPSO-019

Prélèvement : P136

Description : Mur: plâtre de rebouchage dans mur béton

Localisation : 2ème étage - 211 Salle de réunion

Résultat : Absence d'amiante

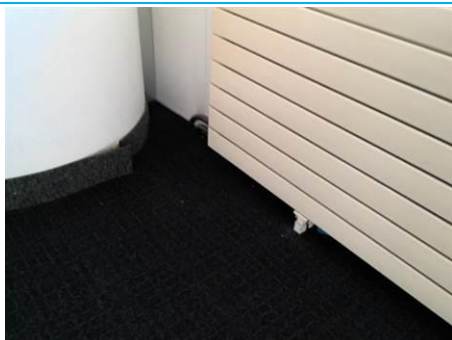

Matériaux : ZPSO-029

Prélèvement : P139

Description : Colle jaune + ragréage sous revêtement

Localisation : 1er étage - 108 Salle à manger

Résultat : Absence d'amiante



Matériaux : ZPSO-029

Prélèvement : P140

Description : Colle jaune + ragréage sous revêtement

Localisation : 1er étage - 108 Salle à manger

Résultat : Absence d'amiante

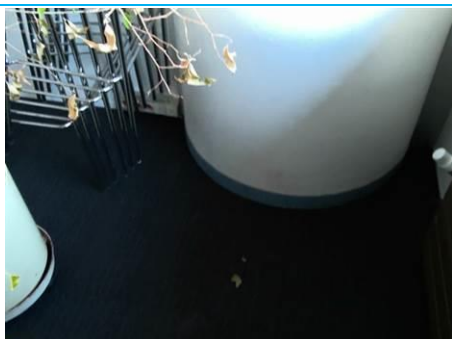

Matériaux : ZPSO-033

Prélèvement : P141

Description : Revêtement de sol vert + colle + ragréage (sous moquette)

Localisation : 1er étage - 108 Salle à manger

Résultat : Absence d'amiante

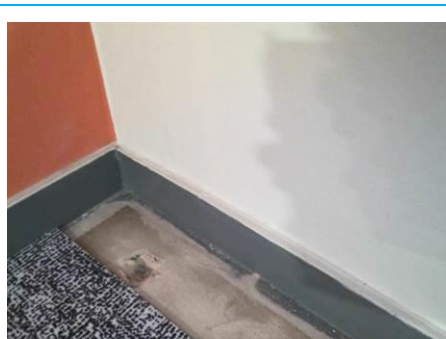

Matériaux : ZPSO-017

Prélèvement : P142

Description : Colle de carrelage gris au sol

Localisation : 1er étage - 101 Circulation noyau

Résultat : Absence d'amiante



Matériaux : ZPSO-029
Prélèvement : P143

Description : Colle jaune + ragréage sous revêtement
Localisation : 1er étage - 112 AML
Résultat : Absence d'amiante



Matériaux : ZPSO-016
Prélèvement : P144

Description : Mur sur dégagement: tapisserie + enduit + peinture sur béton
Localisation : 1er étage - Circulation
Résultat : Présence d'amiante



Matériaux : ZPSO-038
Prélèvement : P145

Description : Plafond en béton: enduit de lissage en ciment
Localisation : Rdc - 025 Hall d'accueil personnel
Résultat : Absence d'amiante



Matériaux : ZPSO-039
Prélèvement : P146

Description : Calorifugeage: laine minérale + toile plâtrée
Localisation : Rdc - 025 Hall d'accueil personnel
Résultat : Absence d'amiante

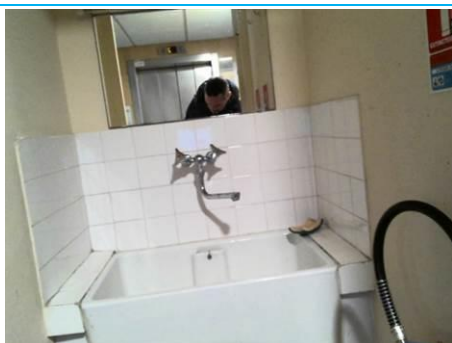

Matériaux : ZPSO-043
Prélèvement : P153

Description : Colle de faïence blanche
Localisation : Rdc - 026 Local ménage
Résultat : Absence d'amiante



Matériaux : ZPSO-040
Prélèvement : P152

Description : Colle de carrelage au sol
Localisation : Rdc - 026 Local ménage
Résultat : Absence d'amiante

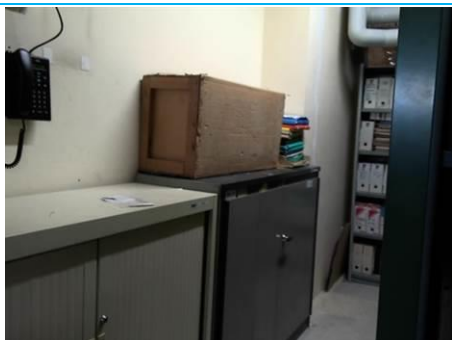

Matériaux : ZPSO-035
 Prélèvement : P154
 Description : Mur: plâtre + peinture
 Localisation : Rdc - 015 Archives
 Résultat : Absence d'amiante



Matériaux : ZPSO-035
 Prélèvement : P155
 Description : Mur: plâtre + peinture
 Localisation : Rdc - 015 Archives
 Résultat : Absence d'amiante



Matériaux : ZPSO-044
 Prélèvement : P156
 Description : Enduit de jointoiment des plaques de plâtre
 Localisation : Rdc - 015 Archives
 Résultat : Présence d'amiante



Matériaux : ZPSO-045
 Prélèvement : P157
 Description : Ragréage
 Localisation : Rdc - 015 Archives
 Résultat : Absence d'amiante



Matériaux : ZPSO-044
 Prélèvement : P158
 Description : Enduit de jointoiment des plaques de plâtre
 Localisation : Rdc - 014 Economat
 Résultat : Absence d'amiante



Matériaux : ZPSO-043
 Prélèvement : P159
 Description : Colle de faïence blanche
 Localisation : Rdc - 014 Economat
 Résultat : Absence d'amiante



Matériaux : ZPSO-044

Prélèvement : P161

Description : Enduit de jointoiment des plaques de plâtre

Localisation : Rdc - Réserve

Résultat : Présence d'amiante



Matériaux : ZPSO-035

Prélèvement : P160

Description : Mur: plâtre + peinture

Localisation : Rdc - 009 Quai de déchargement

Résultat : Absence d'amiante



Matériaux : ZPSO-043

Prélèvement : P164

Description : Colle de faïence blanche

Localisation : Rdc - 010 Technique

Résultat : Absence d'amiante



Matériaux : ZPSO-040

Prélèvement : P162

Description : Colle de carrelage au sol

Localisation : Rdc - 010 Technique

Résultat : Absence d'amiante



Matériaux : ZPSO-041

Prélèvement : P163

Description : Colle de carrelage en plinthes

Localisation : Rdc - 010 Technique

Résultat : Absence d'amiante



Matériaux : ZPSO-035

Prélèvement : P165

Description : Mur: plâtre + peinture

Localisation : Rdc - 012 Bureau entretien

Résultat : Présence d'amiante

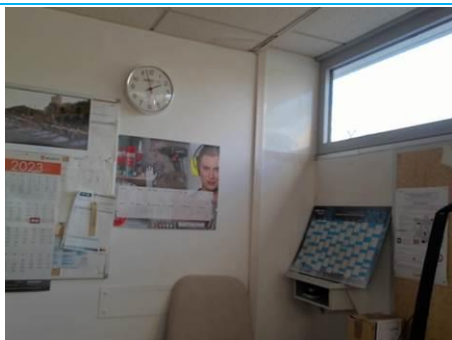

Matériaux : ZPSO-035
Prélèvement : P166
Description : Mur: plâtre + peinture
Localisation : Rdc - 012 Bureau entretien
Résultat : Présence d'amiante



Matériaux : ZPSO-034
Prélèvement : P130
Description : Plaques souples bitumineuses antivibratiles
Localisation : 2ème étage - 203 Local ménage
Résultat : Présence d'amiante



Matériaux : ZPSO-039
Prélèvement : P167
Description : Calorifugeage: laine minérale + toile plâtrée
Localisation : Rdc - 008 Local poubelles
Résultat : Absence d'amiante



Matériaux : ZPSO-035
Prélèvement : P168
Description : Mur: plâtre + peinture
Localisation : Rdc - 008 Local poubelles
Résultat : Absence d'amiante



Matériaux : ZPSO-042
Prélèvement : P169
Description : Flocage
Localisation : Rdc - 004 Archives
Résultat : Absence d'amiante



Matériaux : ZPSO-039
Prélèvement : P170
Description : Calorifugeage: laine minérale + toile plâtrée
Localisation : Rdc - 004 Archives
Résultat : Absence d'amiante



Matériaux : ZPSO-044

Prélèvement : P171

Description : Enduit de jointoiment des plaques de plâtre

Localisation : Rdc - 004 Archives

Résultat : Absence d'amiante



Matériaux : ZPSO-036

Prélèvement : P172

Description : Mur: enduit de lissage en ciment

Localisation : Rdc - 006 Parking cadres

Résultat : Absence d'amiante



Matériaux : ZPSO-036

Prélèvement : P173

Description : Mur: enduit de lissage en ciment

Localisation : Rdc - 006 Parking cadres

Résultat : Absence d'amiante

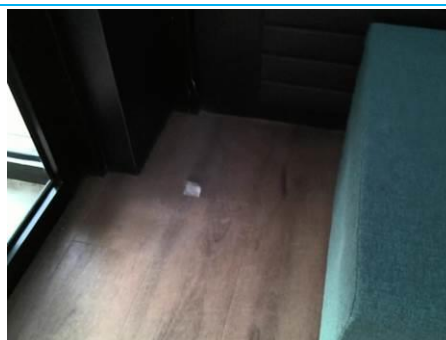

Matériaux : ZPSO-023

Prélèvement : P174

Description : Revêtement de sol + colle + ragréage

Localisation : Rdc - 019 Accueil

Résultat : Absence d'amiante



Matériaux : ZPSO-008

Prélèvement : P175

Description : Moquette + ragréage

Localisation : Rdc - Box 020

Résultat : Absence d'amiante



Matériaux : ZPSO-015

Prélèvement : P179

Description : Mur sur extérieur: plâtre + peinture sur béton

Localisation : 7ème étage - CSE 710

Résultat : Absence d'amiante



Matériaux : ZPSO-015

Prélèvement : P177

Description : Mur sur extérieur : plâtre + peinture sur béton

Localisation : 7ème étage - Secrétariat CSE 711

Résultat : Absence d'amiante



Matériaux : ZPSO-015

Prélèvement : P178

Description : Mur sur extérieur : plâtre + peinture sur béton

Localisation : 7ème étage - Secrétariat CSE 711

Résultat : Absence d'amiante



Matériaux : ZPSO-018

Prélèvement : P180

Description : Colle de carrelage en plinthes

Localisation : 7ème étage - 701 Dégagement

Résultat : Absence d'amiante



Matériaux : ZPSO-018

Prélèvement : P181

Description : Colle de carrelage en plinthes

Localisation : 4ème étage - 401 Circulation noyau

Résultat : Absence d'amiante



Matériaux : ZPSO-041

Prélèvement : P182

Description : Colle de carrelage en plinthes

Localisation : 1er étage - Circulation

Résultat : Absence d'amiante



Matériaux : ZPSO-034

Prélèvement : P130

Description : Plaques souples bitumineuses antivibratiles

Localisation : 2ème étage - 203 Local ménage

Résultat : Présence d'amiante

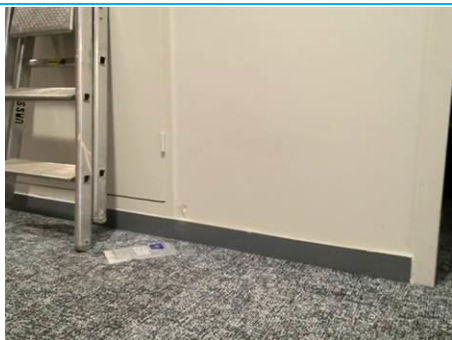

Matériaux : ZPSO-046
Prélèvement : P190
Description : Cloison: plâtre
Localisation : 7ème étage - 701 Dégagement
Résultat : Absence d'amiante

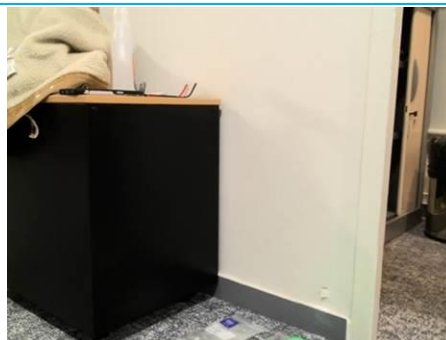

Matériaux : ZPSO-046
Prélèvement : P191
Description : Cloison: plâtre
Localisation : 7ème étage - 701 Dégagement
Résultat : Absence d'amiante



Matériaux : ZPSO-047
Prélèvement : P192
Description : Colle de carrelage beige au sol
Localisation : 7ème étage - 701 Dégagement
Résultat : Absence d'amiante



Matériaux : ZPSO-047
Prélèvement : P193
Description : Colle de carrelage beige au sol
Localisation : 7ème étage - 702 Extincteurs
Résultat : Absence d'amiante



Matériaux : ZPSO-006
Prélèvement : P194
Description : Plénum: Enduit plâtre lissé sur béton
Localisation : 7ème étage - 701 Dégagement
Résultat : Absence d'amiante



Matériaux : ZPSO-048
Prélèvement : P195
Description : Plafond : Enduit de lissage ciment
Localisation : 7ème étage - 701 Dégagement
Résultat : Absence d'amiante



Matériaux : ZPSO-020
Prélèvement : P196
Description : Mur: Enduit sur béton
Localisation : 7ème étage - 703 Tisanerie
Résultat : Absence d'amiante



Matériaux : ZPSO-020
Prélèvement : P197
Description : Mur: Enduit sur béton
Localisation : 7ème étage - 701 Dégagement
Résultat : Absence d'amiante

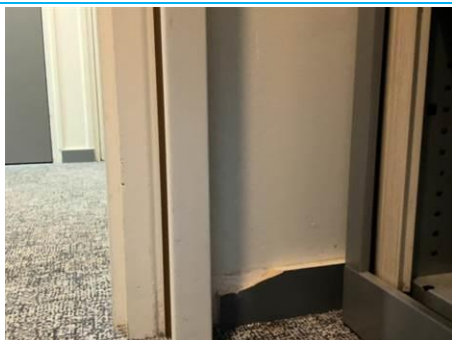

Matériaux : ZPSO-041
Prélèvement : P198
Description : Colle de carrelage en plinthes
Localisation : 7ème étage - 703 Tisanerie
Résultat : Absence d'amiante

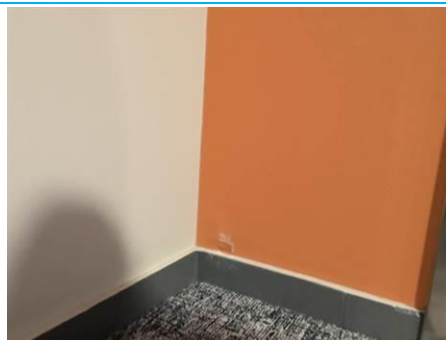

Matériaux : ZPSO-046
Prélèvement : P199
Description : Mur, Cloison: plâtre
Localisation : 7ème étage - 701 Dégagement (ascenseur)
Résultat : Absence d'amiante



Matériaux : ZPSO-049
Prélèvement : P200
Description : Colle de carrelage gris au sol
Localisation : 8ème étage - 801 Dégagement
Résultat : Absence d'amiante



Matériaux : ZPSO-041
Prélèvement : P201
Description : Colle de carrelage en plinthes
Localisation : 8ème étage - 801 Extincteurs
Résultat : Absence d'amiante



Matériaux : ZPSO-050

Prélèvement : P202

Description : Matériau coupe-feu autour conduit de ventilation
(passage cloison)

Localisation : 6ème étage - 601 Circulation noyau

Résultat : Absence d'amiante



Matériaux : ZPSO-006

Prélèvement : P203

Description : Plénum: Enduit plâtre lissé sur béton

Localisation : 4ème étage - 401 Circulation noyau

Résultat : Absence d'amiante



Matériaux : ZPSO-051

Prélèvement : P204

Description : Mur: enduit de lissage ciment (plénum)

Localisation : 4ème étage - 401 Circulation noyau

Résultat : Absence d'amiante



Matériaux : ZPSO-046

Prélèvement : P205

Description : Mur, Cloison: plâtre

Localisation : 4ème étage - 403 Tisanerie

Résultat : Absence d'amiante



Matériaux : ZPSO-046

Prélèvement : P206

Description : Mur, Cloison: plâtre

Localisation : 4ème étage - 401 Circulation noyau

Résultat : Absence d'amiante



Matériaux : ZPSO-020

Prélèvement : P207

Description : Mur: Enduit sur béton

Localisation : 4ème étage - 403 Tisanerie

Résultat : Absence d'amiante



Matériaux : ZPSO-047
Prélèvement : P209
Description : Colle de carrelage beige au sol
Localisation : 4ème étage - 401 Circulation noyau
Résultat : Absence d'amiante



Matériaux : ZPSO-041
Prélèvement : P210
Description : Colle de carrelage en plinthes
Localisation : 4ème étage - 402 Extincteurs
Résultat : Absence d'amiante



Matériaux : ZPSO-047
Prélèvement : P212
Description : Colle de carrelage beige au sol
Localisation : 1er étage - 103 Tisanerie
Résultat : Absence d'amiante



Matériaux : ZPSO-047
Prélèvement : P213
Description : Colle de carrelage beige au sol
Localisation : 1er étage - 101 Circulation noyau
Résultat : Absence d'amiante



Matériaux : ZPSO-020
Prélèvement : P214
Description : Mur: Enduit sur béton
Localisation : 1er étage - 101 Circulation noyau
Résultat : Absence d'amiante



Matériaux : ZPSO-046
Prélèvement : P215
Description : Mur, Cloison: plâtre
Localisation : 1er étage - 101 Circulation noyau
Résultat : Absence d'amiante



Matériaux : ZPSO-046
 Prélèvement : P216
 Description : Mur, Cloison: plâtre
 Localisation : 1er étage - 101 Circulation noyau (ascenseur)
 Résultat : Absence d'amiante



Matériaux : ZPSO-020
 Prélèvement : P217
 Description : Mur: Enduit sur béton
 Localisation : 1er étage - 101 Circulation noyau
 Résultat : Absence d'amiante



Matériaux : ZPSO-047
 Prélèvement : P218
 Description : Colle de carrelage beige au sol
 Localisation : 2ème étage - 201 Circulation noyau
 Résultat : Absence d'amiante



Matériaux : ZPSO-037
 Prélèvement : P219
 Description : Joint gris souple sur conduits de ventilation
 Localisation : 2ème étage - 212 Com CRE
 Résultat : Absence d'amiante



Matériaux : ZPSO-037
 Prélèvement : P220
 Description : Joint gris souple sur conduits de ventilation
 Localisation : 4ème étage - 416 Equipe FICOE
 Résultat : Absence d'amiante



Matériaux : ZPSO-039
 Prélèvement : P221
 Description : Calorifugeage: laine minérale + toile plâtrée
 Localisation : 4ème étage - 416 Equipe FICOE
 Résultat : Absence d'amiante

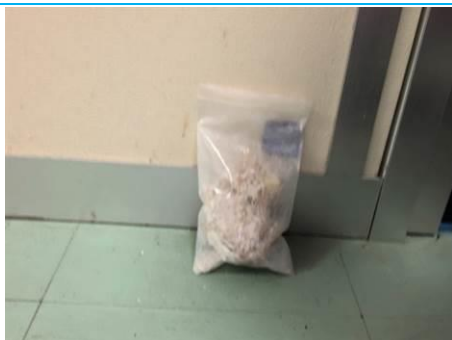

Matériaux : ZPSO-052

Prélèvement : P223

Description : Mur: tresse + plâtre de rebouchage sur mur béton

Localisation : 7ème étage - 701 Circulation

Résultat : Absence d'amiante



Matériaux : ZPSO-037

Prélèvement : P222

Description : Joint gris souple sur conduits de ventilation

Localisation : 7ème étage - 701 Circulation

Résultat : Absence d'amiante

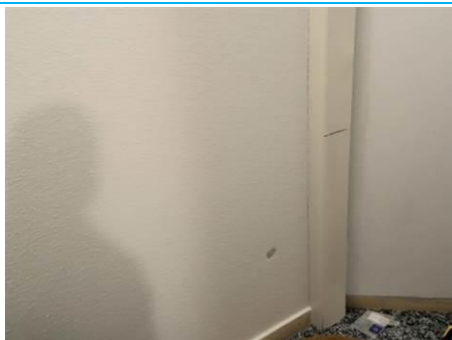

Matériaux : ZPSO-055

Prélèvement : P227

Description : Mur: enduit plâtre + peinture blanche sur béton

Localisation : 7 ème étage Palier - Cage d'escalier A

Résultat : Absence d'amiante

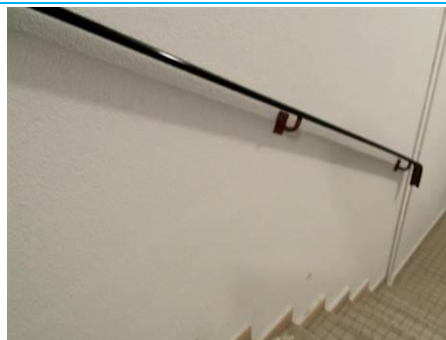

Matériaux : ZPSO-055

Prélèvement : P228

Description : Mur: enduit plâtre + peinture blanche sur béton

Localisation : 7 ème étage Escalier - Cage d'escalier A

Résultat : Absence d'amiante

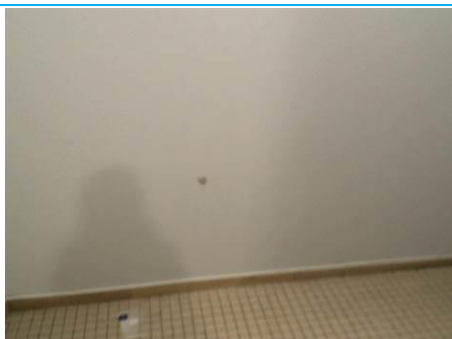

Matériaux : ZPSO-055

Prélèvement : P229

Description : Mur: enduit plâtre + peinture blanche sur béton

Localisation : 7 ème étage Demi-palier - Cage d'escalier A

Résultat : Absence d'amiante



Matériaux : ZPSO-053

Prélèvement : P224

Description : Colle de carrelage beige au sol 5*5

Localisation : 7 ème étage - Cage d'escalier A

Résultat : Absence d'amiante



Matériaux : ZPSO-053

Prélèvement : P225

Description : Colle de carrelage beige au sol 5*5

Localisation : 7 ème étage (marches) - Cage d'escalier A

Résultat : Absence d'amiante



Matériaux : ZPSO-054

Prélèvement : P226

Description : Colle de carrelage en plinthes jaune

Localisation : 7 ème étage - Cage d'escalier A

Résultat : Absence d'amiante

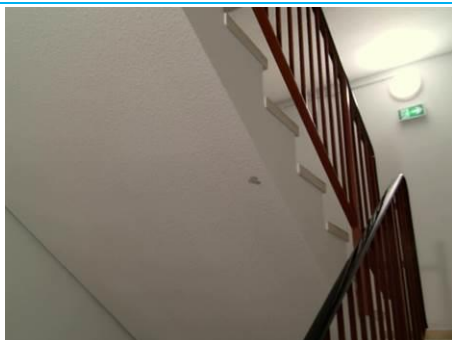

Matériaux : ZPSO-056

Prélèvement : P230

Description : Plafond: enduit plâtre + peinture blanche

Localisation : 7 ème étage sous-face escalier- Cage d'escalier A

Résultat : Absence d'amiante



Matériaux : ZPSO-056

Prélèvement : P231

Description : Plafond: enduit plâtre + peinture blanche

Localisation : 7 ème étage Plafond palier - Cage d'escalier A

Résultat : Absence d'amiante



Matériaux : ZPSO-055

Prélèvement : P235

Description : Mur: enduit plâtre + peinture blanche sur béton

Localisation : 2 ème étage - Cage d'escalier A

Résultat : Absence d'amiante



Matériaux : ZPSO-055

Prélèvement : P236

Description : Mur: enduit plâtre + peinture blanche sur béton

Localisation : 2 ème étage - Cage d'escalier A

Résultat : Absence d'amiante



Matériaux : ZPSO-055

Prélèvement : P237

Description : Mur: enduit plâtre + peinture blanche sur béton

Localisation : 2 ème étage - Cage d'escalier A

Résultat : Absence d'amiante

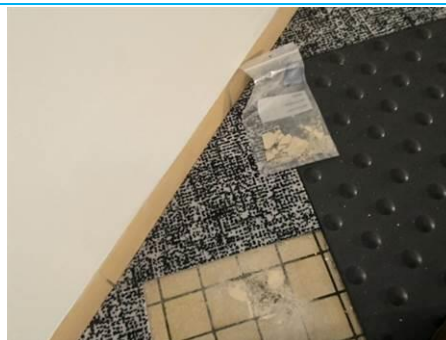

Matériaux : ZPSO-053

Prélèvement : P232

Description : Colle de carrelage beige au sol 5*5

Localisation : 2 ème étage - Cage d'escalier A

Résultat : Absence d'amiante



Matériaux : ZPSO-053

Prélèvement : P233

Description : Colle de carrelage beige au sol 5*5

Localisation : 2 ème étage escalier - Cage d'escalier A

Résultat : Absence d'amiante

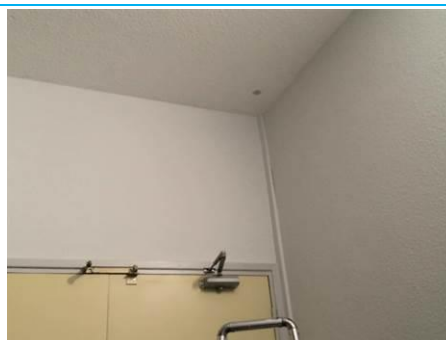

Matériaux : ZPSO-056

Prélèvement : P239

Description : Plafond: enduit plâtre + peinture blanche

Localisation : 2 ème étage - Cage d'escalier A

Résultat : Absence d'amiante



Matériaux : ZPSO-056

Prélèvement : P238

Description : Plafond: enduit plâtre + peinture blanche

Localisation : 2 ème étage sous-face - Cage d'escalier A

Résultat : Absence d'amiante

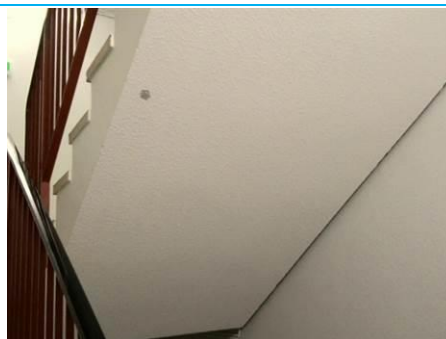

Matériaux : ZPSO-056

Prélèvement : P245

Description : Plafond: enduit plâtre + peinture blanche

Localisation : 6 ème étage - Cage d'escalier B

Résultat : Absence d'amiante



Matériaux : ZPSO-056

Prélèvement : P246

Description : Plafond: enduit plâtre + peinture blanche

Localisation : 6 ème étage - Cage d'escalier B

Résultat : Absence d'amiante



Matériaux : ZPSO-053

Prélèvement : P240

Description : Colle de carrelage beige au sol 5*5

Localisation : 6 ème étage - Cage d'escalier B

Résultat : Absence d'amiante

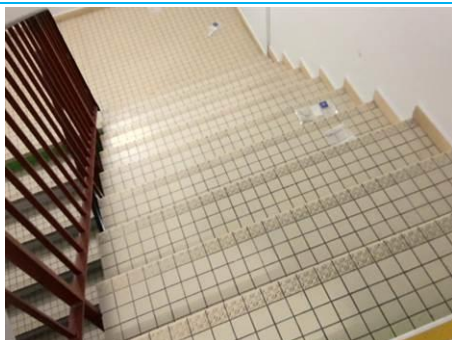

Matériaux : ZPSO-053

Prélèvement : P241

Description : Colle de carrelage beige au sol 5*5

Localisation : 6 ème étage escalier - Cage d'escalier B

Résultat : Absence d'amiante



Matériaux : ZPSO-054

Prélèvement : P234

Description : Colle de carrelage en plinthes jaune

Localisation : 2 ème étage - Cage d'escalier A

Résultat : Absence d'amiante

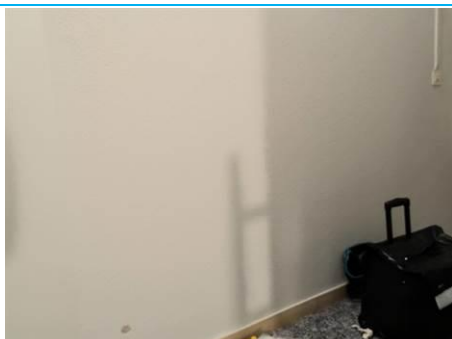

Matériaux : ZPSO-055

Prélèvement : P242

Description : Mur: enduit plâtre + peinture blanche sur béton

Localisation : 6 ème étage - Cage d'escalier B

Résultat : Absence d'amiante

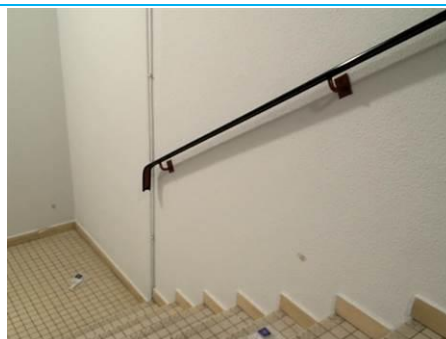

Matériaux : ZPSO-055

Prélèvement : P243

Description : Mur: enduit plâtre + peinture blanche sur béton

Localisation : 6 ème étage - Cage d'escalier B

Résultat : Absence d'amiante



Matériaux : ZPSO-055

Prélèvement : P244

Description : Mur: enduit plâtre + peinture blanche sur béton

Localisation : 6 ème étage - Cage d'escalier B

Résultat : Absence d'amiante



Matériaux : ZPSO-053

Prélèvement : P249

Description : Colle de carrelage beige au sol 5*5

Localisation : 3 ème étage - Cage d'escalier B

Résultat : Absence d'amiante



Matériaux : ZPSO-053

Prélèvement : P250

Description : Colle de carrelage beige au sol 5*5

Localisation : 3 ème étage - Cage d'escalier B

Résultat : Absence d'amiante



Matériaux : ZPSO-054

Prélèvement : P251

Description : Colle de carrelage en plinthes jaune

Localisation : 3 ème étage - Cage d'escalier B

Résultat : Absence d'amiante



Matériaux : ZPSO-055

Prélèvement : P254

Description : Mur: enduit plâtre + peinture blanche sur béton

Localisation : 3 ème étage - Cage d'escalier B

Résultat : Absence d'amiante

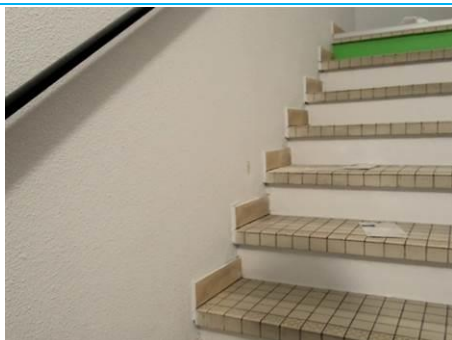

Matériaux : ZPSO-055

Prélèvement : P253

Description : Mur: enduit plâtre + peinture blanche sur béton

Localisation : 3 ème étage - Cage d'escalier B

Résultat : Absence d'amiante



Matériaux : ZPSO-055

Prélèvement : P252

Description : Mur: enduit plâtre + peinture blanche sur béton

Localisation : 3 ème étage - Cage d'escalier B

Résultat : Absence d'amiante

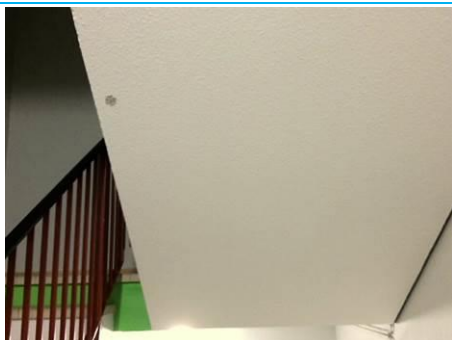

Matériaux : ZPSO-056

Prélèvement : P255

Description : Plafond: enduit plâtre + peinture blanche

Localisation : 3 ème étage sous-face escalier- Cage d'escalier B

Résultat : Absence d'amiante



Matériaux : ZPSO-056

Prélèvement : P256

Description : Plafond: enduit plâtre + peinture blanche

Localisation : 3 ème étage - Cage d'escalier B

Résultat : Absence d'amiante



Matériaux : ZPSO-015

Prélèvement : P257

Description : Mur sur extérieur : plâtre + peinture sur béton

Localisation : 7ème étage - Secrétariat CSE 711 à gauche P39

Résultat : Absence d'amiante



Matériaux : ZPSO-015

Prélèvement : P258

Description : Mur sur extérieur : plâtre + peinture sur béton

Localisation : 7ème étage - Secrétariat CSE 711 au dessus P39

Résultat : Absence d'amiante



Matériaux : ZPSO-015

Prélèvement : P259

Description : Mur sur extérieur : plâtre + peinture sur béton

Localisation : 7ème étage - Secrétariat CSE 711 à droite P39

Résultat : Absence d'amiante

ANNEXE 2 - PLANS / CROQUIS

Planche de repérage technique

N° planche : 1/11

Nom du plan :

Rdc - Localisation prélèvements et ZPSO amiantées

Entreprise réalisant le repérage :

SOCOTEC Diagnostic Nantes
Métronomy Park Bât. 5 2 rue Jacques Brel
CS 10389
44819 SAINT-HERBLAIN CEDEX

Adresse du bien :

URSSAF
3 RUE GAETAN RONDEAU
44200 NANTES

Informations relatives au rapport du repérage :

Réf. du rapport : 2503CCENA - BI5860000001965
Rédacteur : Gildas SALAÜN
Date : 17/04/2025

Commentaires :

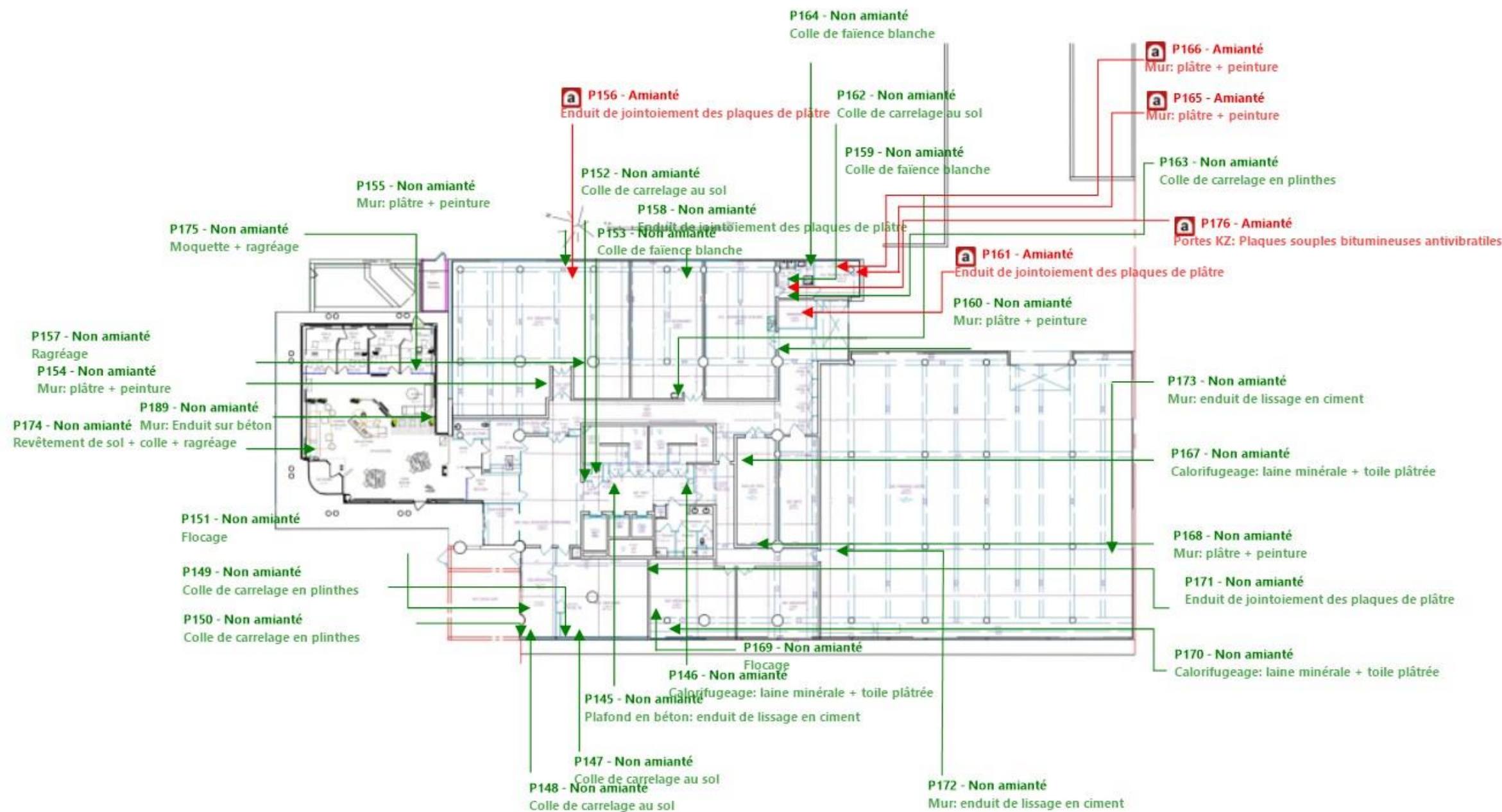

Rdc - Localisation prélèvements et ZPSO amiantées

Planche de repérage technique

N° planche : 2/11

Nom du plan :

1er étage - Localisation prélèvements
et ZPSO amiantées

Entreprise réalisant le repérage :

SOCOTEC Diagnostic Nantes
Métronomy Park Bât. 5 2 rue Jacques Brel
CS 10389
44819 SAINT-HERBLAIN CEDEX

Adresse du bien :

URSSAF
3 RUE GAETAN RONDEAU
44200 NANTES

Informations relatives au rapport du
repérage :

Réf. du rapport : 2503CCENA -
BI5860000001965
Rédacteur : Gildas SALAÜN
Date : 17/04/2025

Commentaires :

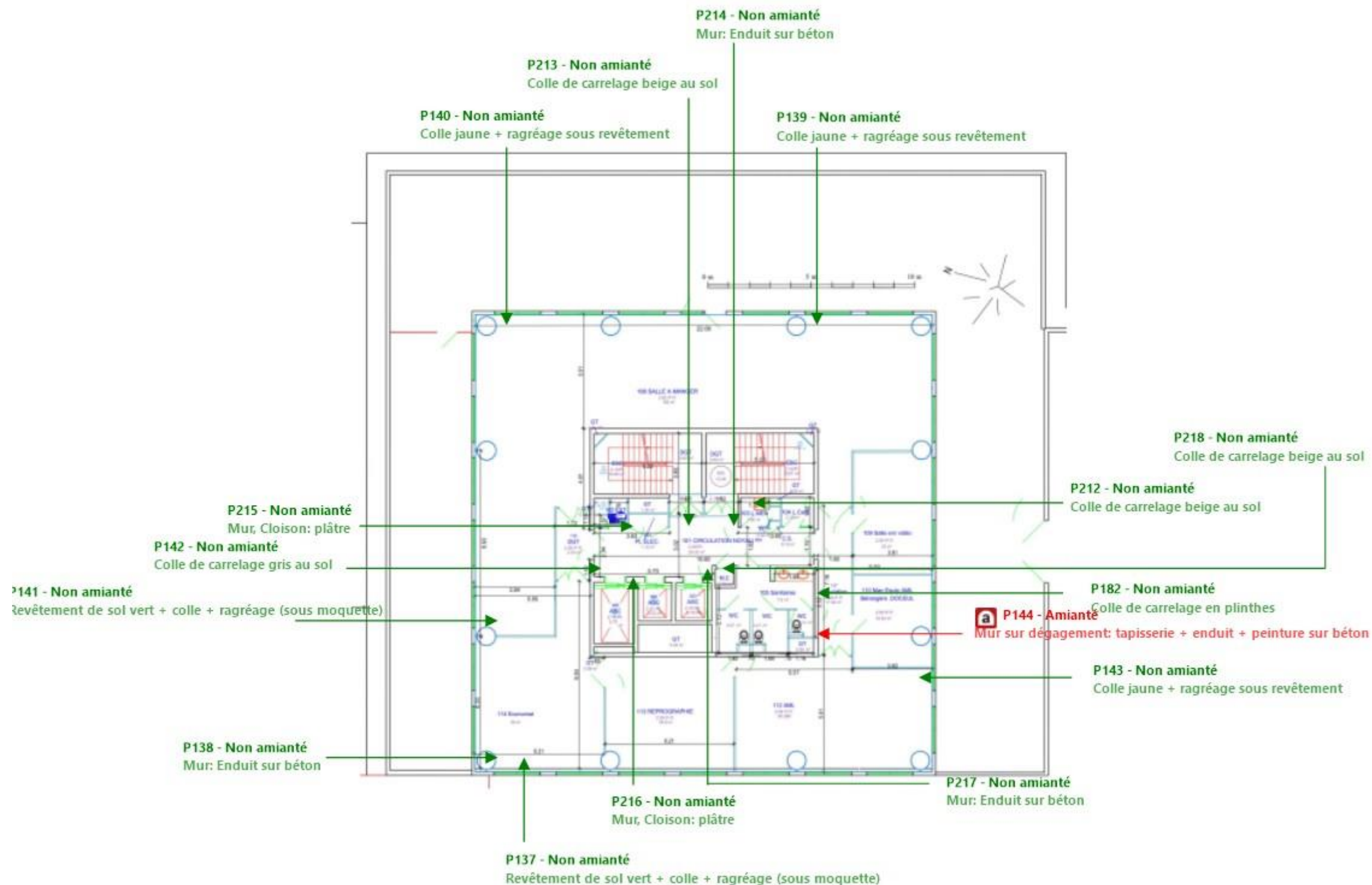

1er étage - Localisation prélèvements

<p>P239 - Non amianté Plafond: enduit plâtre + peinture blanche</p> <p>P234 - Non amianté Colle de carrelage en plinthes jaune</p> <p>P233 - Non amianté Colle de carrelage beige au sol 5*5</p> <p>P236 - Non amianté Mur: enduit plâtre + peinture blanche sur béton</p> <p>P235 - Non amianté Mur: enduit plâtre + peinture blanche sur béton</p> <p>P232 - Non amianté Colle de carrelage beige au sol 5*5</p> <p>P135 - Non amianté Joint gris souple sur conduits de ventilation</p> <p>P127 - Non amianté Mur sur dégagement: tapisserie + enduit + peinture sur béton</p> <p>P125 - Non amianté Mur sur extérieur: plâtre + peinture sur béton</p> <p>P122 - Non amianté Revêtement de sol vert + colle + ragréage (sous moquette)</p> <p>P124 - Non amianté Revêtement de sol vert + colle + ragréage (sous moquette)</p> <p>P132 - Non amianté Mur: plâtre de rebouchage dans mur béton</p> <p>P121 - Non amianté Mur sur extérieur: plâtre + peinture sur béton</p> <p>P119 - Non amianté Revêtement de sol vert + colle + ragréage (sous moquette)</p> <p>P134 - Non amianté Mur: enduit de lissage en ciment</p> <p>P219 - Non amianté Joint gris souple sur conduits de ventilation</p> <p>P126 - Non amianté Mur sur extérieur: plâtre + peinture sur béton</p> <p>P123 - Non amianté Revêtement de sol vert + colle + ragréage (sous moquette)</p> <p>P131 - Non amianté Mur: plâtre + peinture</p> <p>P128 - Non amianté Mur sur dégagement: tapisserie + enduit + peinture sur béton</p> <p>a P130 - Amianté Portes KZ: Plaques souples bitumineuses antivibratiles</p> <p>P129 - Non amianté Colle de carrelage gris au sol</p> <p>P118 - Non amianté Revêtement de sol vert + colle + ragréage (sous moquette)</p> <p>P120 - Non amianté Mur sur extérieur: plâtre + peinture sur béton</p> <p>P133 - Non amianté Mur: enduit de lissage en ciment</p> <p>P237 - Non amianté Mur: enduit plâtre + peinture blanche sur béton</p> <p>P238 - Non amianté Plafond: enduit plâtre + peinture blanche</p> <p>P136 - Non amianté Mur: plâtre de rebouchage dans mur béton</p> <p>P211 - Non amianté Mur: enduit de lissage ciment (plénum)</p> <p>2ème étage - Localisation prélèvements</p>	<p>Planche de repérage technique</p> <p>N° planche : 3/11</p> <p>Nom du plan : 2ème étage - Localisation prélèvements et ZPSO amiantées</p> <p>Entreprise réalisant le repérage : SOCOTEC Diagnostic Nantes Métronomy Park Bât. 5 2 rue Jacques Brel CS 10389 44819 SAINT-HERBLAIN CEDEX</p> <p>Adresse du bien : URSSAF 3 RUE GAETAN RONDEAU 44200 NANTES</p> <p>Informations relatives au rapport du repérage : Réf. du rapport : 2503CCENA - BI5860000001965 Rédacteur : Gildas SALAÜN Date : 17/04/2025</p> <p>Commentaires :</p>
--	--

Planche de repérage technique

N° planche : 4/211

Nom du plan :
3ème étage - Localisation
prélèvements et ZPSO amiantées

Entreprise réalisant le repérage :

SOCOTEC Diagnostic Nantes
Métronomy Park Bât. 5 2 rue Jacques Brel
CS 10389
44819 SAINT-HERBLAIN CEDEX

Adresse du bien :

URSSAF
3 RUE GAETAN RONDEAU
44200 NANTES

Informations relatives au rapport du
repérage :

Réf. du rapport : 2503CCENA -
BI5860000001965
Rédacteur : Gildas SALAÜN
Date : 17/04/2025

Commentaires :

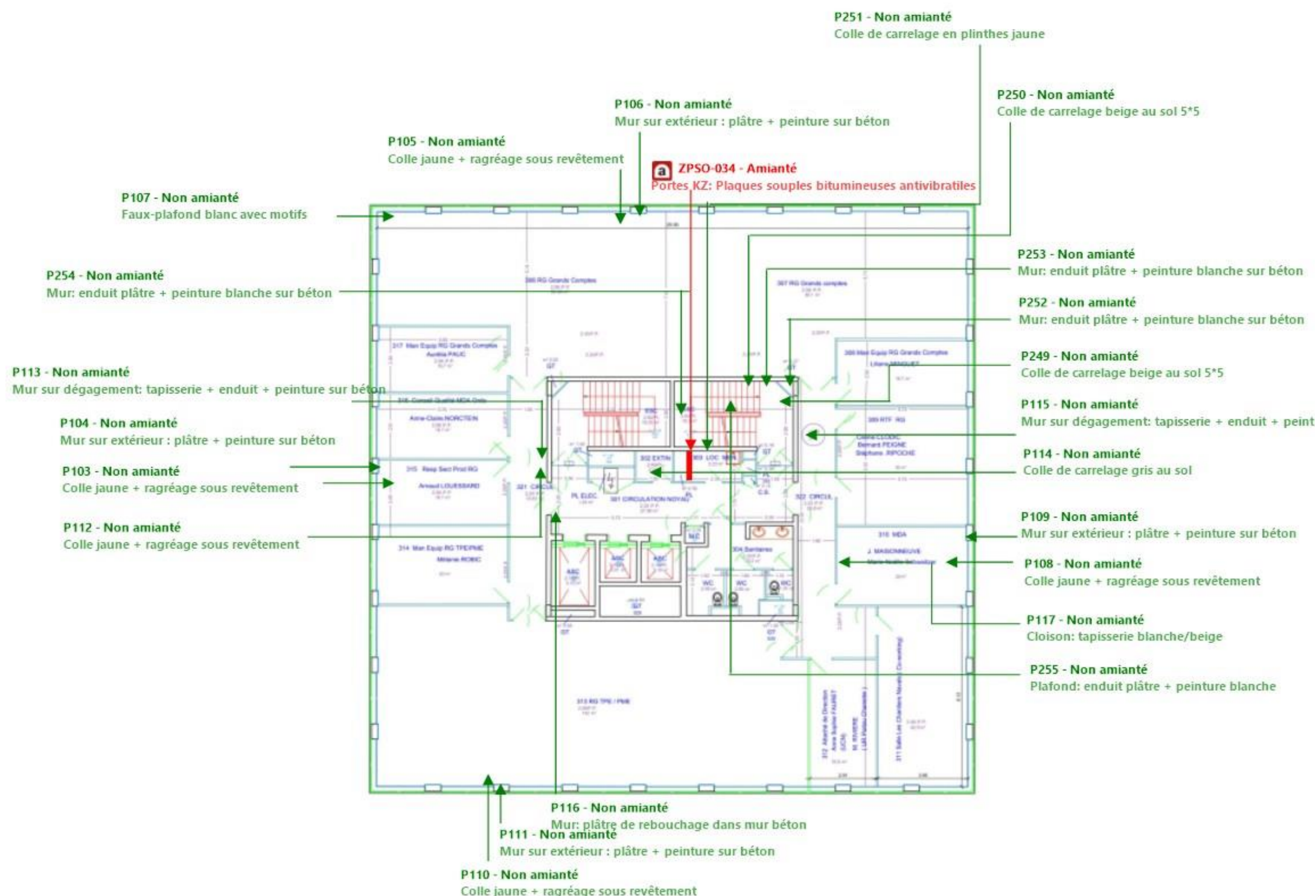

3ème étage - Localisation prélèvements

Planche de repérage technique

N° planche : 5/11

Nom du plan :
4ème étage - Localisation
prélèvements et ZPSO amiantées

Entreprise réalisant le repérage :

SOCOTEC Diagnostic Nantes
Métromy Park Bât. 5 2 rue Jacques Brel
CS 10389
44819 SAINT-HERBLAIN CEDEX

Adresse du bien :

URSSAF
3 RUE GAETAN RONDEAU
44200 NANTES

Informations relatives au rapport du
repérage :

Réf. du rapport : 2503CCENA -
BI5860000001965
Rédacteur : Gildas SALAÜN
Date : 17/04/2025

Commentaires :

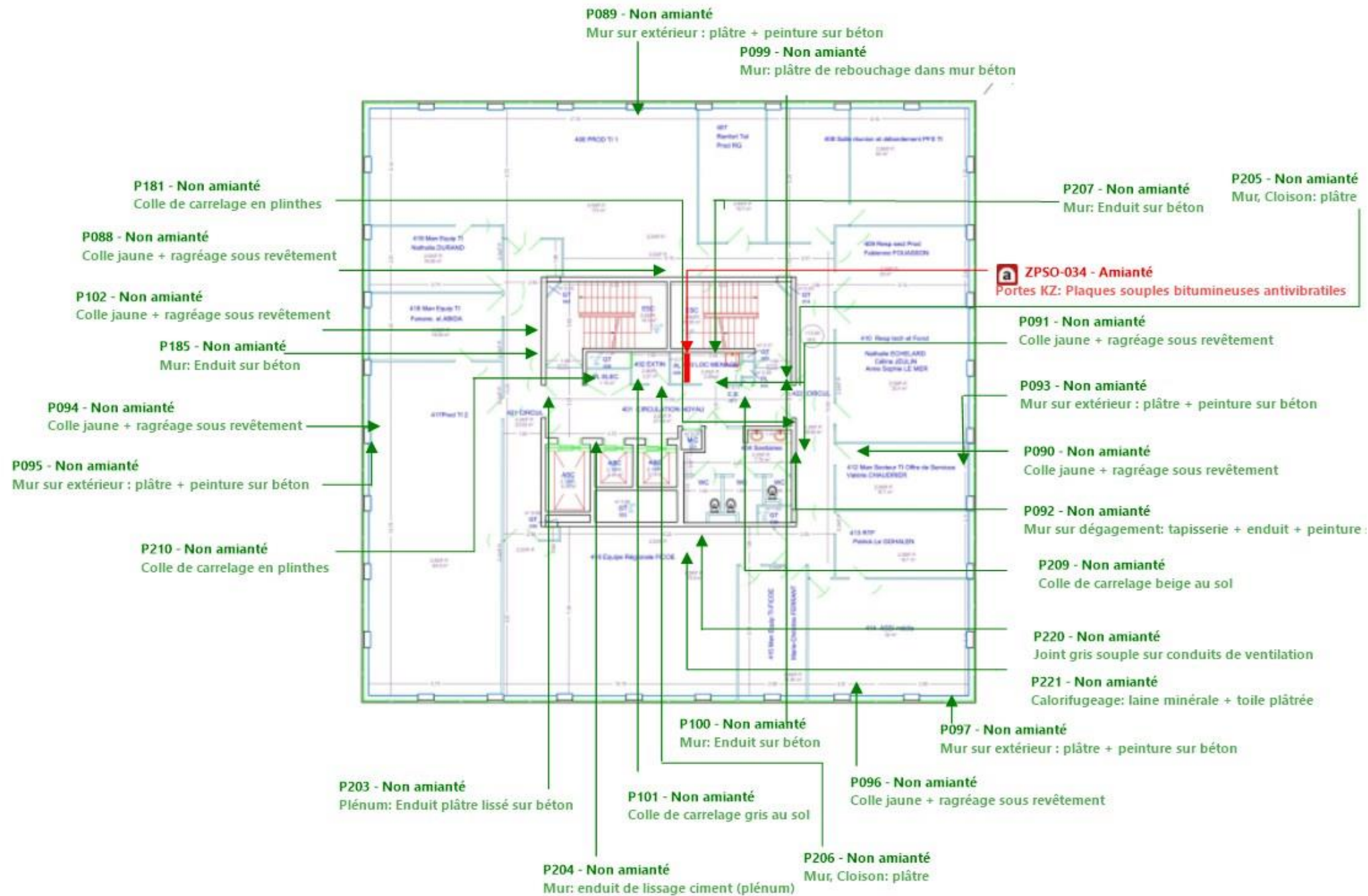

4ème étage - Localisation prélèvements

<p>P017 - Non amianté Mur sur extérieur : peinture beige + enduit blanc sur béton</p> <p>P014 - Amianté Sous revêtement souple bleu: Dalle de sol rose + colle noire</p> <p>P011 - Non amianté Intérieur Cloison: laine minérale</p> <p>P012 - Amianté Sous revêtement souple bleu: Dalle de sol rose + colle noire</p> <p>P016 - Non amianté Plénum: Enduit plâtre lissé sur béton</p> <p>P013 - Amianté Colle noire sur béton sous ragréage rose et revêtement de sol bleu</p> <p>P183 - Non amianté Mur: Enduit sur béton</p> <p>ZPSO-034 - Amianté Portes KZ: Plaques souples bitumineuses antivibratiles</p> <p>P009 - Non amianté Revêtement de sol bleu + colle beige + ragréage rose sur béton</p> <p>P008 - Non amianté Moquette + ragréage</p> <p>P015 - Non amianté Faux-plafond blanc avec petits trous</p> <p>P010 - Non amianté Revêtement de sol bleu + colle beige + ragréage rose sur béton</p> <p>P018 - Non amianté Mur sur extérieur : peinture beige + enduit blanc sur béton</p> <p>P019 - Non amianté Cloison: tapisserie blanche/beige</p> <p>P184 - Non amianté Mur: Enduit sur béton</p> <p>P002 - Amianté Sous dalle de sol bleu + moquette + ragréage rose : Dalle de sol rose + colle noire</p> <p>P001 - Non amianté Dalle de sol Bleue clair sous moquette + colle beige + couche blanche</p> <p>P006 - Non amianté Plénum: Enduit plâtre lissé sur béton</p> <p>P003 - Non amianté Cloison: tapisserie blanche/beige</p> <p>P007 - Non amianté Faux-plafond blanc avec petits trous</p> <p>P004 - Non amianté Intérieur Cloison: laine minérale</p> <p>P005 - Non amianté Sous cloison: Revêtement de sol bleu + colle + ragréage + moquette</p> <p>Urssaf Niveau: R+5 Ech : 1/...</p> <p>URSSAF NANTES 3 rue Gaetan rondeau R+5</p>	<p>Planche de repérage technique</p>
	<p>N° planche :6/11</p>
	<p>Nom du plan : R+5 - Localisation des prélèvements</p>
	<p>Entreprise réalisant le repérage : SOCOTEC Diagnostic Nantes Métronomy Park Bât. 5 2 rue Jacques Brel CS 10389 44819 SAINT-HERBLAIN CEDEX</p>
	<p>Adresse du bien : URSSAF 3 RUE GAETAN RONDEAU 44200 NANTES</p>
	<p>Informations relatives au rapport du repérage : Réf. du rapport : 2503CCENA - BI5860000001965 Rédacteur : Gildas SALAÜN Date : 17/04/2025</p>
<p>Légende :</p> <p> Zone non concernée par les travaux</p> <p>R+5 - Localisation des prélèvements</p>	<p>Commentaires :</p>

Planche de repérage technique

N° planche : 7/11

Nom du plan :
Sols 5 ème étage - ZPSO amiantées

Entreprise réalisant le repérage :

SOCOTEC Diagnostic Nantes
Métronomy Park Bât. 5 2 rue Jacques Brel
CS 10389
44819 SAINT-HERBLAIN CEDEX

Adresse du bien :

URSSAF
3 RUE GAETAN RONDEAU
44200 NANTES

Informations relatives au rapport du repérage :

Réf. du rapport : 2503CCENA -
BI5860000001965
Rédacteur : Gildas SALAÜN
Date : 17/04/2025

Commentaires :

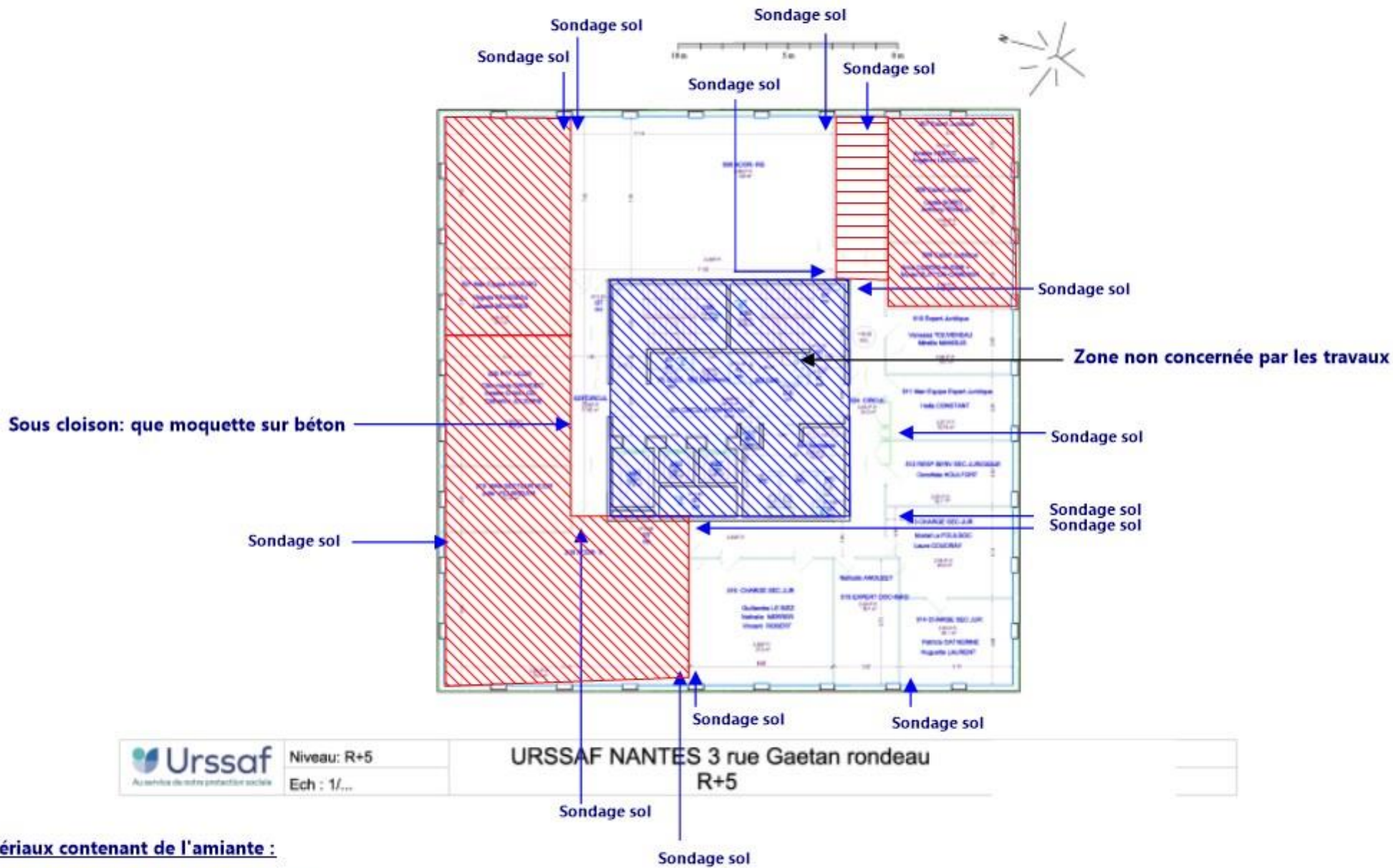

Légende des matériaux contenant de l'amiante :

-  Dalle de sol rose + colle noire sous revêtement
-  Colle noire sous revêtement

Sols 5 ème étage - ZPSO amiantées

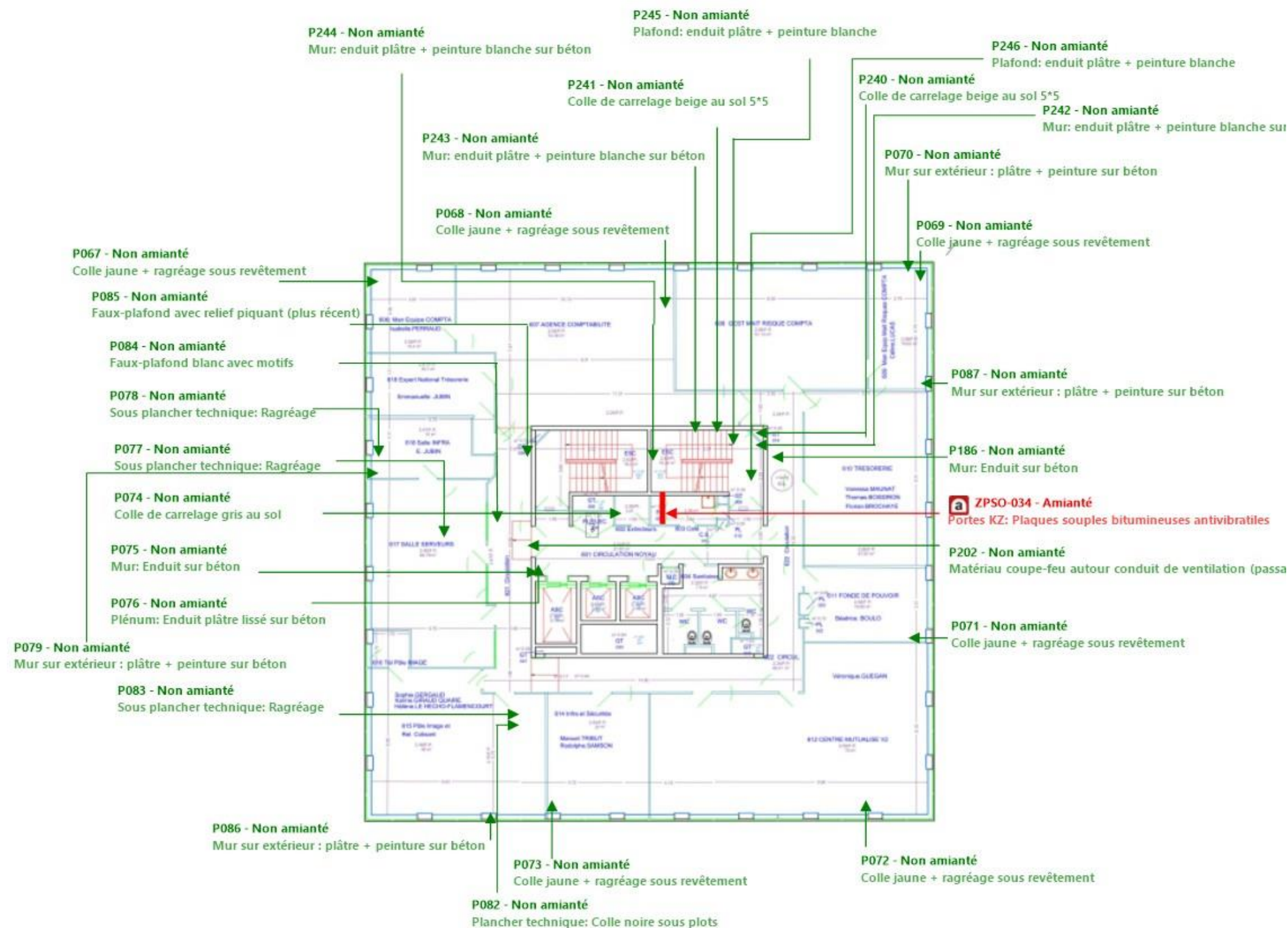

6ème étage - Localisation prélèvements

Planche de repérage technique

N° planche : 8/11

Nom du plan :

6ème étage - Localisation
prélèvements et ZPSO amiantées

Entreprise réalisant le repérage :

SOCOTEC Diagnostic Nantes
Métronomy Park Bât. 5 2 rue Jacques Brel
CS 10389
44819 SAINT-HERBLAIN CEDEX

Adresse du bien :

URSSAF
3 RUE GAETAN RONDEAU
44200 NANTES

Informations relatives au rapport du
repérage :

Réf. du rapport : 2503CCENA -
BI5860000001965
Rédacteur : Gildas SALAÜN
Date : 17/04/2025

Commentaires :

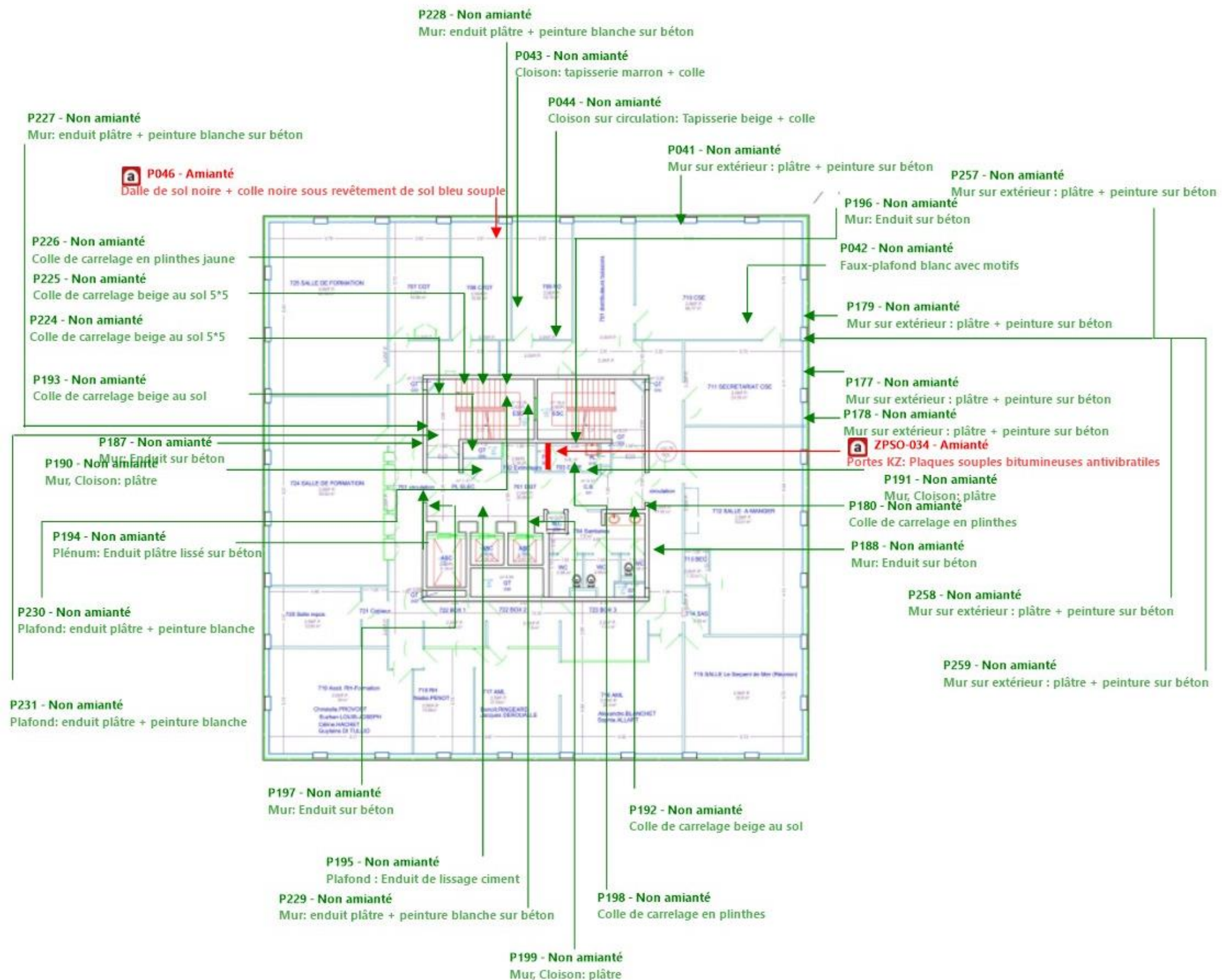

7ème étage - Localisation prélèvements

Planche de repérage technique

N° planche : 9/11

Nom du plan :

7ème étage - Localisation
prélèvements

Entreprise réalisant le repérage :

SOCOTEC Diagnostic Nantes
Métronomy Park Bât. 5 2 rue Jacques Brel
CS 10389
44819 SAINT-HERBLAIN CEDEX

Adresse du bien :

URSSAF
3 RUE GAETAN RONDEAU
44200 NANTES

Informations relatives au rapport du
repérage :

Réf. du rapport : 2503CCENA -
BI5860000001965
Rédacteur : Gildas SALAÜN
Date : 17/04/2025

Commentaires :

Planche de repérage technique

N° planche : 10/11

Nom du plan :
7ème Etage - ZPSO amiantés Sols

Entreprise réalisant le repérage :

SOCOTEC Diagnostic Nantes
Métromy Park Bât. 5 2 rue Jacques Brel
CS 10389
44819 SAINT-HERBLAIN CEDEX

Adresse du bien :

URSSAF
3 RUE GAETAN RONDEAU
44200 NANTES

Informations relatives au rapport du repérage :

Réf. du rapport : 2503CCENA -
BI5860000001965
Rédacteur : Gildas SALAÜN
Date : 17/04/2025

Commentaires :

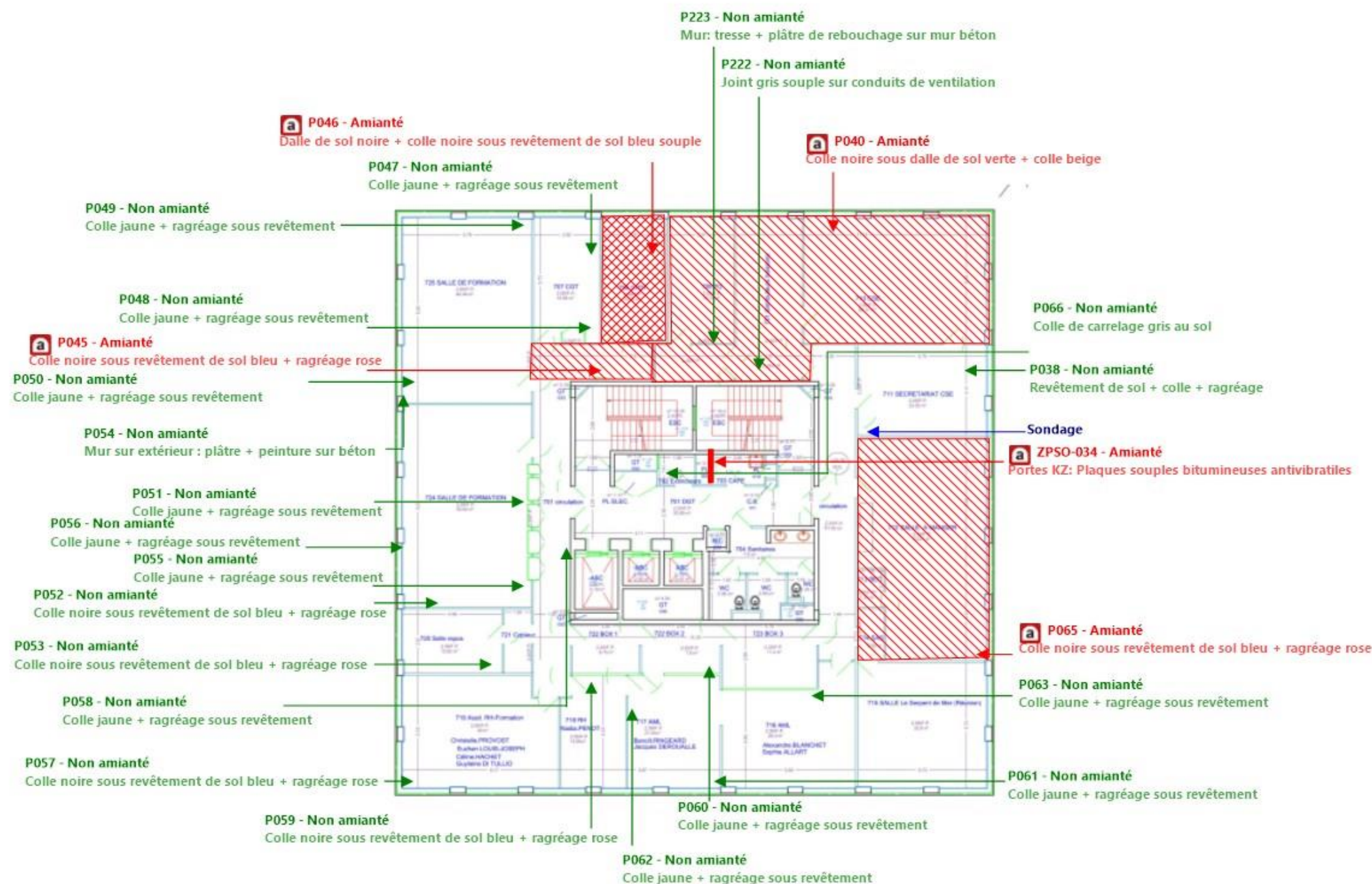

7ème Etage - ZPSO amiantés Sols

Planche de repérage technique

N° planche :11/11

Nom du plan :
8ème étage - Localisation
prélèvements et ZPSO amiantées

Entreprise réalisant le repérage :
SOCOTEC Diagnostic Nantes
Métronomy Park Bât. 5 2 rue Jacques Brel
CS 10389
44819 SAINT-HERBLAIN CEDEX

Adresse du bien :
URSSAF
3 RUE GAETAN RONDEAU
44200 NANTES

Informations relatives au rapport du
repérage :
Réf. du rapport : 2503CCENA -
BI5860000001965
Rédacteur : Gildas SALAÜN
Date : 17/04/2025

Commentaires :

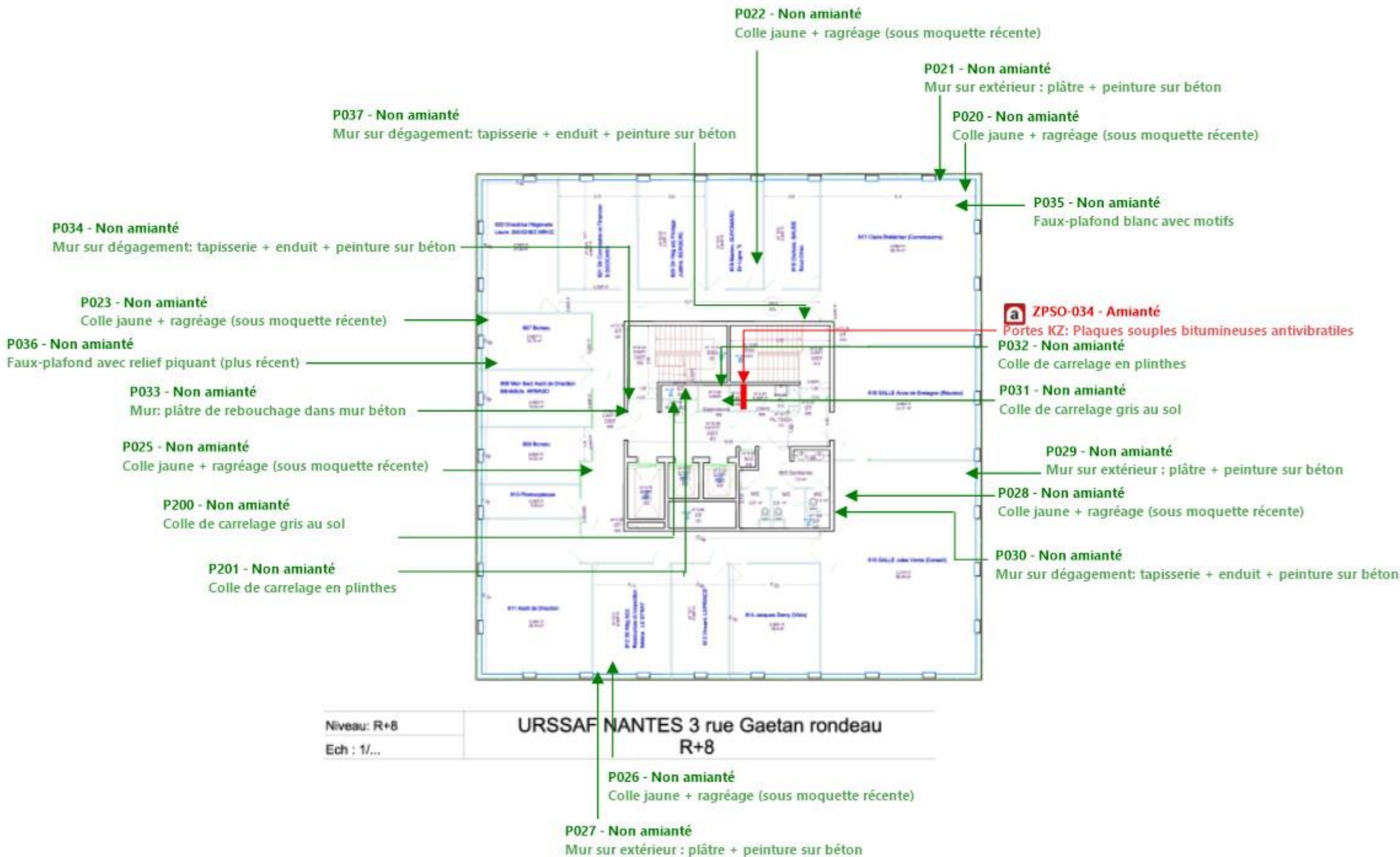

8ème étage - Localisation prélèvements

ANNEXE 3 - PV ANALYSES



7 Rue Charles Jourde
29200 BREST
Tel : 0230821209
www.itga.fr



Accréditation n° 1-6090

Portée disponible
sur www.cofrac.fr



L'accréditation du COFRAC atteste de la compétence des laboratoires pour les seuls essais couverts par l'accréditation qui sont identifiés par le symbole :

RAPPORT SYNTHÉTIQUE D'ANALYSE NUMÉRO IT0723-66312 EN DATE DU 08/12/2023

RECHERCHE ET IDENTIFICATION D'AMIANTE SUR PRÉLEVEMENT(S) DE MATÉRIAU(X)

*Ce rapport ne concerne que les échantillons soumis à l'analyse tels qu'ils ont été reçus au laboratoire.
Le laboratoire n'est pas responsable des données fournies par le client qui sont simplement retranscrites et identifiées comme telles.*

Client : SOCOTEC DIAGNOSTIC NANTES (CCENA) 2 Rue Jacques Brel 44800 SAINT-HERBLAIN CEDEX	Réf. Commande ITGA : IT0723-66312 Réf. Commande Client : 2311CCENA_-_BI586000000564_2023_12_05_1839_5946
--	---

Prélèvement(s) : Reçu au laboratoire le : 06/12/2023

Préparation(s) : Effectuée de façon à être représentative de l'échantillon conformément à l'arrêté du 1er octobre 2019 :
ou
- Pour une analyse au Microscope Optique à Lumière Polarisée (MOLP) : Prélèvement et montage adapté sur lame de microscopie
- Pour une analyse au Microscope Electronique à Transmission Analytique (META) en fonction de la nature de la prise d'essai :
(A) - Traitement mécanique en milieu aqueux
(B) - Traitement chimique et mécanique au chloroforme

Technique(s) : - Microscopie Optique à Lumière Polarisée (guide HSG 248 - Appendice 2) : Morphologie et critères optiques
Analytique(s) : La détection de fibres d'amiante optiquement observables est garantie si la teneur est supérieure ou égale à 0,1 % en masse.
ou
- Microscopie Electronique à Transmission Analytique (parties pertinentes de la norme NF X 43-050) : Morphologie, EDX et diffraction électronique
La détection de fibres d'amiante est garantie si la teneur est supérieure ou égale à 0,1 % en masse.

Résultat(s) :

Fraction analysée	Technique analytique (Méthode de préparation et date d'analyse)	Résultat / Variété d'amiante	Eléments analytiques
Réf dossier client : 2311CCENA - BI586000000564 - 3 RUE GAETAN RONDEAU 44200 NANTES Réf échantillon client : P001 - Dalle de sol Bleue d'air sous moquette + colle beige + couche blanche - 5ème étage - 520 RTF ACOR		Réf échantillon ITGA : IT072312-6975 Description ITGA : Colle polymère incolore / Dalle dure cassante bleue / Colle polymère jaune / Matériau blanc	
▸ Colle polymère incolore non séparable + Dalle dure cassante bleue	META (B) le 08/12/2023 Nombre de préparations : 2 Nombre de supports d'analyse : 4	Amiante non détecté (2) / -	Analyste : EEG (4)
▸ Colle polymère jaune non séparable + Matériau blanc	META (A) le 08/12/2023 Nombre de préparations : 1 Nombre de supports d'analyse : 2	Amiante non détecté (2) / -	Analyste : EOC (4)

La reproduction de ce rapport n'est autorisée que sous sa forme intégrale ; ce rapport ne doit pas être reproduit partiellement sans l'approbation du laboratoire.

Sauf demande particulière et écrite du client, les échantillons sont conservés pendant 6 mois et les rapports pendant 10 ans.

DTA 164-01 rev 17

Page 1/6

RAPPORT SYNTHÉTIQUE D'ANALYSE NUMÉRO I T0723-66312 EN DATE DU 08/12/2023
RECHERCHE ET IDENTIFICATION D'AMIANTE SUR PRELEVEMENT(S) DE MATÉRIAU(X)

Fraction analysée	Technique analytique (Méthode de préparation et date d'analyse)	Résultat / Variété d'amiante	Eléments analytiques
Réf dossier client : 2311CCENA - BI5860000000564 - 3 RUE GAETAN RONDEAU 44200 NANTES Réf échantillon client : P002 - Colle noire + ragréage rose sous dalle de sol bleu + moquette - Seme étage - 520 RTF ACOR			
		Réf échantillon ITGA : IT072312-6976	
		Description ITGA : Dalle dure cassante rose / Colle bitumineuse noire / Ragréage gris	
▸ Dalle dure cassante rose	META (B) le 08/12/2023 Nombre de préparations : 1 Nombre de supports d'analyse : 2	Présence de fibres d'amiante / Chrysotile	Analyste : EEG
▸ Colle bitumineuse noire	MOLP le 08/12/2023 Nombre de préparations : 2 Nombre de supports d'analyse : 2	Présence de fibres d'amiante / Chrysotile	Analyste : FTG
▸ Ragréage gris	META (A) le 08/12/2023 Nombre de préparations : 1 Nombre de supports d'analyse : 2	Amiante non détecté (2) / -	Analyste : EEG
Réf dossier client : 2311CCENA - BI5860000000564 - 3 RUE GAETAN RONDEAU 44200 NANTES Réf échantillon client : P003 - Cloison: tapisserie blanche/beige - Seme étage - 523 Circulation			
		Réf échantillon ITGA : IT072312-6977	
		Description ITGA : Peinture / Toile fibreuse blanche avec couche en papier	
▸ Peinture non séparable + Toile fibreuse blanche avec couche en papier	META (A) le 08/12/2023 Nombre de préparations : 1 Nombre de supports d'analyse : 2	Amiante non détecté (2) / -	Analyste : EOC (4)
Réf dossier client : 2311CCENA - BI5860000000564 - 3 RUE GAETAN RONDEAU 44200 NANTES Réf échantillon client : P004 - Intérieur Cloison: laine minérale - Seme étage - 523 Circulation			
		Réf échantillon ITGA : IT072312-6978	
		Description ITGA : Matériau fibreux jaune / Poussières	
▸ Matériau fibreux jaune	MOLP le 08/12/2023 Nombre de préparations : 2 Nombre de supports d'analyse : 2	Amiante non détecté (1) / -	Analyste : THV
Poussières non séparable	---	Non analysé	
Réf dossier client : 2311CCENA - BI5860000000564 - 3 RUE GAETAN RONDEAU 44200 NANTES Réf échantillon client : P005 - Sous cloison: Revêtement de sol bleu + colle + ragréage + moquette - Seme étage - 523 Circulation			
		Réf échantillon ITGA : IT072312-6979	
		Description ITGA : Revêtement souple bleu / Colle polymère jaune / Ragréage rose / Matériau compact gris / Moquette grise	
▸ Revêtement souple bleu	META (A) le 08/12/2023 Nombre de préparations : 1 Nombre de supports d'analyse : 2	Amiante non détecté (2) / -	Analyste : EOC
▸ Colle polymère jaune non séparable + Ragréage rose	META (A) le 08/12/2023 Nombre de préparations : 2 Nombre de supports d'analyse : 4	Amiante non détecté (2) / -	Analyste : EEG (4)
▸ Matériau compact gris	META (A) le 08/12/2023 Nombre de préparations : 1 Nombre de supports d'analyse : 2	Amiante non détecté (2) / -	Analyste : EOC
▸ Moquette grise	META (B) le 07/12/2023 Nombre de préparations : 1 Nombre de supports d'analyse : 2	Amiante non détecté (2) / -	Analyste : EEG

La reproduction de ce rapport n'est autorisée que sous sa forme intégrale ; ce rapport ne doit pas être reproduit partiellement sans l'approbation du laboratoire.

Sauf demande particulière et écrite du client, les échantillons sont conservés pendant 6 mois et les rapports pendant 10 ans.

DTA 164-01 rev 17

Page 2/6

RAPPORT SYNTHÉTIQUE D'ANALYSE NUMÉRO I T0723-66312 EN DATE DU 08/12/2023
RECHERCHE ET IDENTIFICATION D'AMIANTE SUR PRELEVEMENT(S) DE MATÉRIAU(X)

Fraction analysée	Technique analytique (Méthode de préparation et date d'analyse)	Résultat / Variété d'amiante	Eléments analytiques
Réf dossier client : 2311CCENA - BI 5860000000564 - 3 RUE GAETAN RONDEAU 44200 NANTES Réf échantillon client : P006 - Plenum: Enduit platre lisse sur beton - 5eme etage - Bureau 519 Man Secteur ACOR		Réf échantillon ITGA : IT072312-6980 Description ITGA : Peinture / Enduit plâtreux blanc / Carton / Matériau gris	
▸ Peinture non séparable + Enduit plâtreux blanc + Carton non séparable + Matériau gris non séparable	META (A) le 08/12/2023 Nombre de préparations : 1 Nombre de supports d'analyse : 2	Amiante non détecté (2) / -	Analyste : EOC (4)
Réf dossier client : 2311CCENA - BI 5860000000564 - 3 RUE GAETAN RONDEAU 44200 NANTES Réf échantillon client : P007 - Faux-plafond blanc avec petits trous - 5eme etage - Bureau 519 Man Secteur ACOR		Réf échantillon ITGA : IT072312-6981 Description ITGA : Enduit blanc / Matériau fibreux beige	
▸ Enduit blanc	META (A) le 08/12/2023 Nombre de préparations : 1 Nombre de supports d'analyse : 2	Amiante non détecté (2) / -	Analyste : EOC
▸ Matériau fibreux beige	MOLP le 08/12/2023 Nombre de préparations : 2 Nombre de supports d'analyse : 2	Amiante non détecté (1) / -	Analyste : THV
Réf dossier client : 2311CCENA - BI 5860000000564 - 3 RUE GAETAN RONDEAU 44200 NANTES Réf échantillon client : P008 - Moquette grise + ragréage - 5eme etage - 524 Circulation		Réf échantillon ITGA : IT072312-6982 Description ITGA : Moquette grise / Colle polymère jaune / Ragréage gris	
▸ Moquette grise	META (B) le 07/12/2023 Nombre de préparations : 1 Nombre de supports d'analyse : 2	Amiante non détecté (2) / -	Analyste : EEG
▸ Colle polymère jaune non séparable + Ragréage gris	META (A) le 08/12/2023 Nombre de préparations : 1 Nombre de supports d'analyse : 2	Amiante non détecté (2) / -	Analyste : EOC (4)
Réf dossier client : 2311CCENA - BI 5860000000564 - 3 RUE GAETAN RONDEAU 44200 NANTES Réf échantillon client : P009 - Revêtement de sol bleu + colle beige + ragréage rose sur beton - 5eme etage - 524 Circulation		Réf échantillon ITGA : IT072312-6983 Description ITGA : Revêtement souple bleu / Colle polymère jaune / Ragréage gris / Colle polymère jaune / Matériau compact gris	
▸ Revêtement souple bleu	META (A) le 08/12/2023 Nombre de préparations : 1 Nombre de supports d'analyse : 2	Amiante non détecté (2) / -	Analyste : EOC
▸ Colle polymère jaune non séparable + Ragréage gris	META (A) le 08/12/2023 Nombre de préparations : 1 Nombre de supports d'analyse : 2	Amiante non détecté (2) / -	Analyste : EOC (4)
▸ Colle polymère jaune non séparable + Matériau compact gris	META (A) le 08/12/2023 Nombre de préparations : 1 Nombre de supports d'analyse : 2	Amiante non détecté (2) / -	Analyste : EOC (4)

La reproduction de ce rapport n'est autorisée que sous sa forme intégrale ; ce rapport ne doit pas être reproduit partiellement sans l'approbation du laboratoire.

Sauf demande particulière et écrite du client, les échantillons sont conservés pendant 6 mois et les rapports pendant 10 ans.

DTA 164-01 rev 17

Page 3/6

RAPPORT SYNTHÉTIQUE D'ANALYSE NUMÉRO IT0723-66312 EN DATE DU 08/12/2023
RECHERCHE ET IDENTIFICATION D'AMIANTE SUR PRELEVEMENT(S) DE MATÉRIAU(X)

Fraction analysée	Technique analytique (Méthode de préparation et date d'analyse)	Résultat / Variété d'amiante	Eléments analytiques
Réf dossier client : 2311CCENA - BI 5860000000564 - 3 RUE GAETAN RONDEAU 44200 NANTES Réf échantillon client : P010 - Revêtement de sol bleu + colle beige + ragréage rose sur béton - 5ème étage - 524 Circulation			
		Réf échantillon ITGA : IT072312-6984	
		Description ITGA : Revêtement souple bleu / Colle polymère jaune / Ragréage rose / Matériau gris	
▸ Revêtement souple bleu	META (A) le 08/12/2023 Nombre de préparations : 1 Nombre de supports d'analyse : 2	Amiante non détecté (2) / -	Analyste : EOC
▸ Colle polymère jaune non séparable + Ragréage rose + Matériau gris non séparable	META (A) le 08/12/2023 Nombre de préparations : 1 Nombre de supports d'analyse : 2	Amiante non détecté (2) / -	Analyste : EOC (4)
Réf dossier client : 2311CCENA - BI 5860000000564 - 3 RUE GAETAN RONDEAU 44200 NANTES Réf échantillon client : P011 - Intérieur Cloison: laine minérale - 5ème étage - 523 Circulation			
		Réf échantillon ITGA : IT072312-6985	
		Description ITGA : Matériau fibreux jaune / Poussières	
▸ Matériau fibreux jaune	MOLP le 08/12/2023 Nombre de préparations : 2 Nombre de supports d'analyse : 2	Amiante non détecté (1) / -	Analyste : THV
Poussières non séparable	---	Non analysé	
Réf dossier client : 2311CCENA - BI 5860000000564 - 3 RUE GAETAN RONDEAU 44200 NANTES Réf échantillon client : P012 - Sous revêtement souple bleu: Dalle de sol marron clair + colle noire - 5ème étage - 524 Circulation			
		Réf échantillon ITGA : IT072312-6986	
		Description ITGA : Dalle dure cassante rose / Colle bitumineuse noire / Ragréage gris	
▸ Dalle dure cassante rose	META (B) le 08/12/2023 Nombre de préparations : 1 Nombre de supports d'analyse : 2	Présence de fibres d'amiante / Chrysotile	Analyste : EEG
▸ Colle bitumineuse noire non séparable + Ragréage gris	MOLP le 08/12/2023 Nombre de préparations : 1 Nombre de supports d'analyse : 1	Présence de fibres d'amiante / Chrysotile	Analyste : FTG (4)
Réf dossier client : 2311CCENA - BI 5860000000564 - 3 RUE GAETAN RONDEAU 44200 NANTES Réf échantillon client : P013 - Colle noire sur béton sous ragréage rose et revêtement de sol bleu - 5ème étage - 524 Circulation			
		Réf échantillon ITGA : IT072312-6987	
		Description ITGA : Ragréage rose / Colle bitumineuse noire / Matériau compact gris	
▸ Ragréage rose non séparable + Colle bitumineuse noire + Matériau compact gris non séparable	MOLP le 08/12/2023 Nombre de préparations : 1 Nombre de supports d'analyse : 1	Présence de fibres d'amiante / Chrysotile	Analyste : FTG (4)

La reproduction de ce rapport n'est autorisée que sous sa forme intégrale ; ce rapport ne doit pas être reproduit partiellement sans l'approbation du laboratoire.

Sauf demande particulière et écrite du client, les échantillons sont conservés pendant 6 mois et les rapports pendant 10 ans.

DTA 164-01 rev 17

Page 4/6

RAPPORT SYNTHÉTIQUE D'ANALYSE NUMÉRO I T0723-66312 EN DATE DU 08/12/2023
RECHERCHE ET IDENTIFICATION D'AMIANTE SUR PRELEVEMENT(S) DE MATÉRIAU(X)

Fraction analysée	Technique analytique (Méthode de préparation et date d'analyse)	Résultat / Variété d'amiante	Eléments analytiques
Réf dossier client : 2311CCENA - BI 5860000000564 - 3 RUE GAETAN RONDEAU 44200 NANTES Réf échantillon client : P014 - Sous revêtement souple bleu : Dalle de sol marron clair + colle noire - Seme étage - Bureau 506 ACOR-RG			
		Réf échantillon ITGA : IT072312-6988	
		Description ITGA : Dalle dure cassante rose / Colle bitumineuse noire / Ragréage gris	
▸ Dalle dure cassante rose	META (B) le 08/12/2023 Nombre de préparations : 1 Nombre de supports d'analyse : 2	Présence de fibres d'amiante / Chrysotile	Analyste : EEG
▸ Colle bitumineuse noire	MOLP le 08/12/2023 Nombre de préparations : 1 Nombre de supports d'analyse : 1	Présence de fibres d'amiante / Chrysotile	Analyste : FTG
▸ Ragréage gris	META (A) le 08/12/2023 Nombre de préparations : 1 Nombre de supports d'analyse : 2	Amiante non détecté (2) / -	Analyste : EEG
Réf dossier client : 2311CCENA - BI 5860000000564 - 3 RUE GAETAN RONDEAU 44200 NANTES Réf échantillon client : P015 - Faux-plafond blanc avec petits trous - Seme étage - Bureau 512 Resp Service juridique			
		Réf échantillon ITGA : IT072312-6989	
		Description ITGA : Enduit blanc / Matériau fibreux beige	
▸ Enduit blanc	META (A) le 08/12/2023 Nombre de préparations : 1 Nombre de supports d'analyse : 2	Amiante non détecté (2) / -	Analyste : EOC
▸ Matériau fibreux beige	MOLP le 08/12/2023 Nombre de préparations : 2 Nombre de supports d'analyse : 2	Amiante non détecté (1) / -	Analyste : THV
Réf dossier client : 2311CCENA - BI 5860000000564 - 3 RUE GAETAN RONDEAU 44200 NANTES Réf échantillon client : P016 - Plenum: Enduit plâtre lisse sur béton - Seme étage - Bureau 510 Expert juridique			
		Réf échantillon ITGA : IT072312-6990	
		Description ITGA : Enduit plâtreux blanc / Matériau fibreux jaune avec poussières	
▸ Enduit plâtreux blanc + Matériau fibreux jaune avec poussières non séparable	MOLP + META (A) le 08/12/2023 Nombre de préparations : 3 Nombre de supports d'analyse : 4	Amiante non détecté (2) / -	Analyste : EOC (4)
Réf dossier client : 2311CCENA - BI 5860000000564 - 3 RUE GAETAN RONDEAU 44200 NANTES Réf échantillon client : P017 - Mur sur extérieur : peinture beige + enduit blanc sur béton - Seme étage - Bureau 506 ACOR-RG			
		Réf échantillon ITGA : IT072312-6991	
		Description ITGA : Peinture / Enduit plâtreux blanc en vrac / Matériau gris	
▸ Peinture non séparable + Enduit plâtreux blanc en vrac + Matériau gris non séparable	META (A) le 08/12/2023 Nombre de préparations : 1 Nombre de supports d'analyse : 2	Amiante non détecté (2) / -	Analyste : EOC (3)
Réf dossier client : 2311CCENA - BI 5860000000564 - 3 RUE GAETAN RONDEAU 44200 NANTES Réf échantillon client : P018 - Mur sur extérieur : peinture beige + enduit blanc sur béton - Seme étage - Bureau 518 ACOR-TI			
		Réf échantillon ITGA : IT072312-6992	
		Description ITGA : Peinture / Enduit plâtreux blanc en vrac / Matériau gris	
▸ Peinture non séparable + Enduit plâtreux blanc en vrac + Matériau gris non séparable	META (A) le 08/12/2023 Nombre de préparations : 1 Nombre de supports d'analyse : 2	Amiante non détecté (2) / -	Analyste : EOC (3)

La reproduction de ce rapport n'est autorisée que sous sa forme intégrale ; ce rapport ne doit pas être reproduit partiellement sans l'approbation du laboratoire.

Sauf demande particulière et écrite du client, les échantillons sont conservés pendant 6 mois et les rapports pendant 10 ans.

DTA 164-01 rev 17

Page 5/6

RAPPORT SYNTHÉTIQUE D'ANALYSE NUMÉRO I T0723-66312 EN DATE DU 08/12/2023
RECHERCHE ET IDENTIFICATION D'AMIANTE SUR PRELEVEMENT(S) DE MATÉRIAU(X)

Fraction analysée	Technique analytique (Méthode de préparation et date d'analyse)	Résultat / Variété d'amiante	Eléments analytiques
Réf dossier client : 2311CCENA - BI586000000564 - 3 RUE GAETAN RONDEAU 44200 NANTES		Réf échantillon ITGA : IT072312-6993	
Réf échantillon client : P019 - Cloison: tapisserie blanche/beige - 5eme etage - 524 Circulation		Description ITGA : Peinture / Toile fibreuse blanche avec couche cartonnée	
Peinture non séparable + Toile fibreuse blanche avec couche cartonnée	META (A) le 08/12/2023 Nombre de préparations : 1 Nombre de supports d'analyse : 2	Amiante non détecté (2) / -	Analyste : EOC (4)

(1) Aucune fibre d'amiante n'a été détectée, l'échantillon objet de l'essai peut éventuellement renfermer une teneur en fibre d'amiante optiquement observable inférieure à la limite de détection. Pour être optiquement observable, une fibre doit avoir une largeur supérieure 0,2 micromètre (µm).

(2) Aucune fibre d'amiante n'a été détectée, l'échantillon objet de l'essai peut éventuellement renfermer une teneur en fibre d'amiante inférieure à la limite de détection.

(3) Pour les couches réceptionnées en vrac et identifiées comme telles, la limite de détection est garantie uniquement sur la prise d'essai et non par couche.

(4) Pour les couches non-séparables et identifiées comme telles, la limite de détection est garantie sur la prise d'essai. La limite de détection est garantie sur chaque couche si la prise d'essai contient au plus 2 couches en quantité suffisante pour analyse.

Les couches formalisées en gras dans la description ITGA ont été identifiées par le laboratoire alors qu'elles n'avaient pas été distinguées par le client. Si les couches étaient susceptibles de contenir de l'amiante par nature elles ont fait l'objet d'une analyse.

Dans le cas d'une demande d'analyse de couche(s) spécifique(s), seules les couches non distinguables à l'œil nu par le client, ont été analysées.

Validé par : **Bine GARNIER** Analyste

La reproduction de ce rapport n'est autorisée que sous sa forme intégrale ; ce rapport ne doit pas être reproduit partiellement sans l'approbation du laboratoire.

Sauf demande particulière et écrite du client, les échantillons sont conservés pendant 6 mois et les rapports pendant 10 ans.

DTA 164-01 rev 17

Page 6/6



3 rue Armand Herpin Lacroix
35000 RENNES
Tel : 02.99.35.41.41
www.itga.fr



Accréditation n° 1-5967

Portée disponible
sur www.cofrac.fr



L'accréditation du COFRAC atteste de la compétence des laboratoires pour les seuls essais couverts par l'accréditation qui sont identifiés par le symbole :

RAPPORT SYNTHÉTIQUE D'ANALYSE NUMÉRO IT0724-2657 EN DATE DU 23/01/2024

RECHERCHE ET IDENTIFICATION D'AMIANTE SUR PRÉLEVEMENT(S) DE MATÉRIAU(X)

*Ce rapport ne concerne que les échantillons soumis à l'analyse tels qu'ils ont été reçus au laboratoire.
Le laboratoire n'est pas responsable des données fournies par le client qui sont simplement retranscrites et identifiées comme telles.*

Client : SOCOTEC DIAGNOSTIC NANTES (CCENA) 2 Rue Jacques Brel 44800 SAINT-HERBLAIN CEDEX	Réf. Commande ITGA : IT0724-2657 Réf. Commande Client : 2311CCENA - BI586000000564_2024_01_16_1831_3077
--	--

Prélèvement(s) : Reçu au laboratoire le : 18/01/2024

Préparation(s) : Effectuée de façon à être représentative de l'échantillon conformément à l'arrêté du 1er octobre 2019 :
ou
- Pour une analyse au Microscope Optique à Lumière Polarisée (MOLP) : Prélèvement et montage adapté sur lame de microscopie
- Pour une analyse au Microscope Electronique à Transmission Analytique (META) en fonction de la nature de la prise d'essai :
(A) - Traitement mécanique en milieu aqueux
(B) - Traitement chimique et mécanique au chloroforme

Technique(s) : - Microscopie Optique à Lumière Polarisée (guide HSG 248 - Appendice 2) : Morphologie et critères optiques
Analytique(s) : La détection de fibres d'amiante optiquement observables est garantie si la teneur est supérieure ou égale à 0,1 % en masse.
ou
- Microscopie Electronique à Transmission Analytique (parties pertinentes de la norme NF X 43-050) : Morphologie, EDX et diffraction électronique
La détection de fibres d'amiante est garantie si la teneur est supérieure ou égale à 0,1 % en masse.

Résultat(s) :

Fraction analysée	Technique analytique (Méthode de préparation et date d'analyse)	Résultat / Variété d'amiante	Eléments analytiques
Réf dossier client : 2311CCENA - BI 586000000564 - URSSAF 3 RUE GAETAN RONDEAU 44200 NANTES Réf échantillon client : P020 - Colle jaune + ragréage (sous moquette récente) - 8ème étage - Salle 817		Réf échantillon ITGA : IT152401-4350 Description ITGA : Colle polymère jaune / Ragréage gris	
▸ Colle polymère jaune non séparable + Ragréage gris non séparable	META (B) le 23/01/2024 Nombre de préparations : 1 Nombre de supports d'analyse : 2	Amiante non détecté (1) / -	Analyste : NBI (3)
Réf dossier client : 2311CCENA - BI 586000000564 - URSSAF 3 RUE GAETAN RONDEAU 44200 NANTES Réf échantillon client : P021 - Mur sur extérieur : plâtre + peinture sur béton - 8ème étage - Salle 817		Réf échantillon ITGA : IT152401-4351 Description ITGA : Peinture en vrac / Matériau plâtreux blanc en vrac	
▸ Peinture en vrac non séparable + Matériau plâtreux blanc en vrac non séparable	META (A) le 23/01/2024 Nombre de préparations : 1 Nombre de supports d'analyse : 2	Amiante non détecté (1) / -	Analyste : HEC (2)

La reproduction de ce rapport n'est autorisée que sous sa forme intégrale ; ce rapport ne doit pas être reproduit partiellement sans l'approbation du laboratoire.

Sauf demande particulière et écrite du client, les échantillons sont conservés pendant 6 mois et les rapports pendant 10 ans.

DTA 164-01 rev 17

Page 1/5

RAPPORT SYNTHÉTIQUE D'ANALYSE NUMÉRO IT0724-2657 EN DATE DU 23/01/2024
RECHERCHE ET IDENTIFICATION D'AMIANTE SUR PRELEVEMENT(S) DE MATÉRIAU(X)

Fraction analysée	Technique analytique (Méthode de préparation et date d'analyse)	Résultat / Variété d'amiante	Eléments analytiques
Réf dossier client : 2311CCENA - BI 5860000000564 - URSSAF 3 RUE GAETAN RONDEAU 44200 NANTES		Réf échantillon ITGA : IT152401-4352	
Réf échantillon client : P022 - Colle jaune + ragréage (sous moquette récente) - 8ème étage - Bureau 820		Description ITGA : Colle polymère jaune / Couche blanche / Ragréage gris	
▸ Colle polymère jaune non séparable + Couche blanche non séparable + Ragréage gris non séparable	META (A) le 23/01/2024 Nombre de préparations : 1 Nombre de supports d'analyse : 2	Amiante non détecté (1) / -	Analyste : EWB (3)
Réf dossier client : 2311CCENA - BI 5860000000564 - URSSAF 3 RUE GAETAN RONDEAU 44200 NANTES		Réf échantillon ITGA : IT152401-4353	
Réf échantillon client : P023 - Colle jaune + ragréage (sous moquette récente) - 8ème étage - Bureau 807		Description ITGA : Colle polymère jaune / Couche blanche / Ragréage gris	
▸ Colle polymère jaune non séparable + Couche blanche non séparable + Ragréage gris non séparable	META (A) le 23/01/2024 Nombre de préparations : 1 Nombre de supports d'analyse : 2	Amiante non détecté (1) / -	Analyste : HEC (3)
Réf dossier client : 2311CCENA - BI 5860000000564 - URSSAF 3 RUE GAETAN RONDEAU 44200 NANTES		Réf échantillon ITGA : IT152401-4354	
Réf échantillon client : P024 - Mur sur extérieur : plâtre + peinture sur béton - 8ème étage - Bureau 807		Description ITGA : Peinture en vrac / Matériau plâtreux blanc en vrac	
▸ Peinture en vrac non séparable + Matériau plâtreux blanc en vrac non séparable	META (A) le 23/01/2024 Nombre de préparations : 1 Nombre de supports d'analyse : 2	Amiante non détecté (1) / -	Analyste : NBI (2)
Réf dossier client : 2311CCENA - BI 5860000000564 - URSSAF 3 RUE GAETAN RONDEAU 44200 NANTES		Réf échantillon ITGA : IT152401-4355	
Réf échantillon client : P025 - Colle jaune + ragréage (sous moquette récente) - 8ème étage - Degagement		Description ITGA : Colle polymère jaune en faible quantité / Ragréage gris en vrac	
▸ Colle polymère jaune en faible quantité non séparable + Ragréage gris en vrac	META (A) le 23/01/2024 Nombre de préparations : 1 Nombre de supports d'analyse : 2	Amiante non détecté (1) / -	Analyste : NBI (2)
Réf dossier client : 2311CCENA - BI 5860000000564 - URSSAF 3 RUE GAETAN RONDEAU 44200 NANTES		Réf échantillon ITGA : IT152401-4356	
Réf échantillon client : P026 - Colle jaune + ragréage (sous moquette récente) - 8ème étage - Bureau 812		Description ITGA : Colle polymère jaune / Ragréage gris	
▸ Colle polymère jaune non séparable + Ragréage gris	META (A) le 23/01/2024 Nombre de préparations : 1 Nombre de supports d'analyse : 2	Amiante non détecté (1) / -	Analyste : NBI (3)

La reproduction de ce rapport n'est autorisée que sous sa forme intégrale ; ce rapport ne doit pas être reproduit partiellement sans l'approbation du laboratoire.

Sauf demande particulière et écrite du client, les échantillons sont conservés pendant 6 mois et les rapports pendant 10 ans.

DTA 164-01 rev 17

Page 2/5

RAPPORT SYNTHÉTIQUE D'ANALYSE NUMÉRO IT0724-2657 EN DATE DU 23/01/2024
RECHERCHE ET IDENTIFICATION D'AMIANTE SUR PRELEVEMENT(S) DE MATÉRIAU(X)

Fraction analysée	Technique analytique (Méthode de préparation et date d'analyse)	Résultat / Variété d'amiante	Eléments analytiques
Réf dossier client : 2311CCENA - BI 5860000000564 - URSSAF 3 RUE GAETAN RONDEAU 44200 NANTES		Réf échantillon ITGA : IT152401-4357	
Réf échantillon client : P027 - Mur sur extérieur : plâtre + peinture sur béton - 8ème étage - Bureau 812		Description ITGA : Peinture en vrac / Matériau plâtreux blanc en vrac	
Peinture en vrac non séparable + Matériau plâtreux blanc en vrac non séparable	META (A) le 23/01/2024 Nombre de préparations : 1 Nombre de supports d'analyse : 2	Amiante non détecté (1) / -	Analyste : NBI (2)
Réf dossier client : 2311CCENA - BI 5860000000564 - URSSAF 3 RUE GAETAN RONDEAU 44200 NANTES		Réf échantillon ITGA : IT152401-4358	
Réf échantillon client : P028 - Colle jaune + ragréage (sous moquette récente) - 8ème étage - Salle 815		Description ITGA : Colle polymère jaune / Ragréage gris	
Colle polymère jaune non séparable + Ragréage gris non séparable	META (A) le 23/01/2024 Nombre de préparations : 1 Nombre de supports d'analyse : 2	Amiante non détecté (1) / -	Analyste : NBI (3)
Réf dossier client : 2311CCENA - BI 5860000000564 - URSSAF 3 RUE GAETAN RONDEAU 44200 NANTES		Réf échantillon ITGA : IT152401-4359	
Réf échantillon client : P029 - Mur sur extérieur : plâtre + peinture sur béton - 8ème étage - Salle 815		Description ITGA : Peinture en vrac / Matériau plâtreux blanc en vrac	
Peinture en vrac non séparable + Matériau plâtreux blanc en vrac non séparable	META (A) le 23/01/2024 Nombre de préparations : 1 Nombre de supports d'analyse : 2	Amiante non détecté (1) / -	Analyste : EWB (2)
Réf dossier client : 2311CCENA - BI 5860000000564 - URSSAF 3 RUE GAETAN RONDEAU 44200 NANTES		Réf échantillon ITGA : IT152401-4360	
Réf échantillon client : P030 - Mur sur dégagement : tapisserie + enduit + peinture sur béton - 8ème étage - Salle 815		Description ITGA : Papier peint avec couche en toile / Peinture en faible quantité en vrac / Enduit beige en vrac / Matériau gris en faible quantité en vrac	
Papier peint avec couche en toile non séparable + Peinture en faible quantité en vrac non séparable + Enduit beige en vrac non séparable + Matériau gris en faible quantité en vrac	META (A) le 23/01/2024 Nombre de préparations : 1 Nombre de supports d'analyse : 2	Amiante non détecté (1) / -	Analyste : EWB (2)
Réf dossier client : 2311CCENA - BI 5860000000564 - URSSAF 3 RUE GAETAN RONDEAU 44200 NANTES		Réf échantillon ITGA : IT152401-4361	
Réf échantillon client : P031 - Colle de carrelage gris au sol - 8ème étage - Local extincteurs		Description ITGA : Poussières / Carrelage / Colle beige / Matériau compact gris hétérogène	
Poussières + Carrelage	---	Non analysé	
Colle beige non séparable + Matériau compact gris hétérogène	META (A) le 23/01/2024 Nombre de préparations : 1 Nombre de supports d'analyse : 2	Amiante non détecté (1) / -	Analyste : EWB (3)

La reproduction de ce rapport n'est autorisée que sous sa forme intégrale ; ce rapport ne doit pas être reproduit partiellement sans l'approbation du laboratoire.

Sauf demande particulière et écrite du client, les échantillons sont conservés pendant 6 mois et les rapports pendant 10 ans.

DTA 164-01 rev 17

Page 3/5

RAPPORT SYNTHÉTIQUE D'ANALYSE NUMÉRO IT0724-2657 EN DATE DU 23/01/2024
RECHERCHE ET IDENTIFICATION D'AMIANTE SUR PRELEVEMENT(S) DE MATÉRIAU(X)

Fraction analysée	Technique analytique (Méthode de préparation et date d'analyse)	Résultat / Variété d'amiante	Eléments analytiques
Réf dossier client : 2311CCENA - BI 5860000000564 - URSSAF 3 RUE GAETAN RONDEAU 44200 NANTES		Réf échantillon ITGA : IT152401-4362	
Réf échantillon client : P032 - Colle de carrelage en plinthes - 8eme etage - Local extincteurs		Description ITGA : Carrelage / Colle beige / Joint cassant gris	
Carrelage	---	Non analysé	
▸ Colle beige + Joint cassant gris	META (A) le 23/01/2024 Nombre de préparations : 1 Nombre de supports d'analyse : 2	Amiante non détecté (1) / -	Analyste : NBI
Réf dossier client : 2311CCENA - BI 5860000000564 - URSSAF 3 RUE GAETAN RONDEAU 44200 NANTES		Réf échantillon ITGA : IT152401-4363	
Réf échantillon client : P033 - Murr: plâtre de rebouchage dans mur beton - 8eme etage - Palier		Description ITGA : Enduit plâtreux blanc en vrac / Matériau gris en faible quantité en vrac	
▸ Enduit plâtreux blanc en vrac non séparable + Matériau gris en faible quantité en vrac non séparable	META (A) le 23/01/2024 Nombre de préparations : 1 Nombre de supports d'analyse : 2	Amiante non détecté (1) / -	Analyste : NBI (2)
Réf dossier client : 2311CCENA - BI 5860000000564 - URSSAF 3 RUE GAETAN RONDEAU 44200 NANTES		Réf échantillon ITGA : IT152401-4364	
Réf échantillon client : P034 - Murr: Enduit sur beton - 8eme etage - Palier		Description ITGA : Enduit plâtreux blanc en vrac / Matériau gris en faible quantité en vrac	
▸ Enduit plâtreux blanc en vrac non séparable + Matériau gris en faible quantité en vrac non séparable	META (A) le 23/01/2024 Nombre de préparations : 1 Nombre de supports d'analyse : 2	Amiante non détecté (1) / -	Analyste : NBI (2)
Réf dossier client : 2311CCENA - BI 5860000000564 - URSSAF 3 RUE GAETAN RONDEAU 44200 NANTES		Réf échantillon ITGA : IT152401-4365	
Réf échantillon client : P035 - Faux-plafond blanc avec motifs - 8eme etage - Salle 817		Description ITGA : Enduit blanc / Matériau fibreux beige	
▸ Enduit blanc non séparable + Matériau fibreux beige	MOLP + META (A) le 23/01/2024 Nombre de préparations : 3 Nombre de supports d'analyse : 4	Amiante non détecté (1) / -	Analyste : EWB (3)
Réf dossier client : 2311CCENA - BI 5860000000564 - URSSAF 3 RUE GAETAN RONDEAU 44200 NANTES		Réf échantillon ITGA : IT152401-4366	
Réf échantillon client : P036 - Faux-plafond avec relief piquant (plus récent) - 8eme etage - Bureau 807		Description ITGA : Enduit blanc / Matériau fibreux beige	
▸ Enduit blanc + Matériau fibreux beige	MOLP + META (A) le 23/01/2024 Nombre de préparations : 3 Nombre de supports d'analyse : 4	Amiante non détecté (1) / -	Analyste : NBI

La reproduction de ce rapport n'est autorisée que sous sa forme intégrale ; ce rapport ne doit pas être reproduit partiellement sans l'approbation du laboratoire.

Sauf demande particulière et écrite du client, les échantillons sont conservés pendant 6 mois et les rapports pendant 10 ans.

DTA 164-01 rev 17

Page 4/5

RAPPORT SYNTHÉTIQUE D'ANALYSE NUMÉRO IT0724-2657 EN DATE DU 23/01/2024
RECHERCHE ET IDENTIFICATION D'AMIANTE SUR PRELEVEMENT(S) DE MATÉRIAU(X)

Fraction analysée	Technique analytique (Méthode de préparation et date d'analyse)	Résultat / Variété d'amiante	Eléments analytiques
Réf dossier client : 2311CCENA - BI586000000564 - URSSAF 3 RUE GAETAN RONDEAU 44200 NANTES		Réf échantillon ITGA : IT152401-4367	
Réf échantillon client : P037 - Mur sur dégagement: tapisserie + enduit + peinture sur béton - 8ème étage - Dégagement		Description ITGA : Peintures multiples avec couche en toile / Enduit beige en vrac	
▸ Peintures multiples avec couche en toile non séparable + Enduit beige en vrac non séparable	META (A) le 23/01/2024 Nombre de préparations : 1 Nombre de supports d'analyse : 2	Amiante non détecté (1) / -	Analyste : NBI (2)

(1) Aucune fibre d'amiante n'a été détectée, l'échantillon objet de l'essai peut éventuellement renfermer une teneur en fibre d'amiante inférieure à la limite de détection.
(2) Pour les couches réceptionnées en vrac et identifiées comme telles, la limite de détection est garantie uniquement sur la prise d'essai et non par couche.
(3) Pour les couches non-séparables et identifiées comme telles, la limite de détection est garantie sur la prise d'essai. La limite de détection est garantie sur chaque couche si la prise d'essai contient au plus 2 couches en quantité suffisante pour analyse.
Les couches formalisées en gras dans la description ITGA ont été identifiées par le laboratoire alors qu'elles n'avaient pas été distinguées par le client. Si les couches étaient susceptibles de contenir de l'amiante par nature elles ont fait l'objet d'une analyse.
Dans le cas d'une demande d'analyse de couche(s) spécifique(s), seules les couches non distinguables à l'œil nu par le client, ont été analysées.

Validé par : Hélène COCHET Analyste

La reproduction de ce rapport n'est autorisée que sous sa forme intégrale ; ce rapport ne doit pas être reproduit partiellement sans l'approbation du laboratoire.

Sauf demande particulière et écrite du client, les échantillons sont conservés pendant 6 mois et les rapports pendant 10 ans.

DTA 164-01 rev 17

Page 5/5



Parc scientifique Haute Borne - Park Plaza II bât D – 31 Av
de l'Harmonie
59650 VILLENEUVE D' ASCQ
Tel : 03.20.86.20.72
www.itga.fr



Accréditation n° 1-5971

Portée disponible
sur www.cofrac.fr



L'accréditation du COFRAC atteste de la compétence des laboratoires pour les seuls essais couverts par l'accréditation qui sont identifiés par le symbole :

RAPPORT SYNTHÉTIQUE D'ANALYSE NUMÉRO IT0724-2950 EN DATE DU 25/01/2024

RECHERCHE ET IDENTIFICATION D'AMIANTE SUR PRELEVEMENT(S) DE MATÉRIAU(X)

*Ce rapport ne concerne que les échantillons soumis à l'analyse tels qu'ils ont été reçus au laboratoire.
Le laboratoire n'est pas responsable des données fournies par le client qui sont simplement retranscrites et identifiées comme telles.*

Client : SOCOTEC DIAGNOSTIC NANTES (CCENA) 2 Rue Jacques Brel 44800 SAINT-HERBLAIN CEDEX	Réf. Commande ITGA : IT0724-2950 Réf. Commande Client : 2311CCENA_-_BI5860000000564_2024_01_18_1859_274 5
--	---

Prélèvement(s) : Reçu au laboratoire le : 19/01/2024

Préparation(s) : Effectuée de façon à être représentative de l'échantillon conformément à l'arrêté du 1er octobre 2019 :
ou - Pour une analyse au Microscope Optique à Lumière Polarisée (MOLP) : Prélèvement et montage adapté sur lame de microscopie
- Pour une analyse au Microscope Electronique à Transmission Analytique (META) en fonction de la nature de la prise d'essai :
(A) - Traitement mécanique en milieu aqueux
(B) - Traitement chimique et mécanique au chloroforme

Technique(s) : - Microscopie Optique à Lumière Polarisée (guide HSG 248 - Appendice 2) : Morphologie et critères optiques
Analytique(s) : La détection de fibres d'amiante optiquement observables est garantie si la teneur est supérieure ou égale à 0,1 % en masse.
ou - Microscopie Electronique à Transmission Analytique (parties pertinentes de la norme NF X 43-050) : Morphologie, EDX et diffraction
électronique
La détection de fibres d'amiante est garantie si la teneur est supérieure ou égale à 0,1 % en masse.

Résultat(s) :

Fraction analysée	Technique analytique (Méthode de préparation et date d'analyse)	Résultat / Variété d'amiante	Eléments analytiques
Réf dossier client : 2311CCENA - BI 5860000000564 - URSSAF 3 RUE GAETAN RONDEAU 44200 NANTES Réf échantillon client : P038 - Revêtement de sol + colle + ragréage - 7ème étage - Secrétariat CSE 711		Réf échantillon ITGA : IT022401-16604 Description ITGA : Revêtement souple vert / Colle polymère jaune / Ragréage gris	
▸ Revêtement souple vert	META (A) le 24/01/2024 Nombre de préparations : 1 Nombre de supports d'analyse : 2	Amiante non détecté (3) / -	Analyste : YYC
▸ Colle polymère jaune non séparable + Ragréage gris	META (A) le 24/01/2024 Nombre de préparations : 1 Nombre de supports d'analyse : 2	Amiante non détecté (3) / -	Analyste : YYC (6)
Réf dossier client : 2311CCENA - BI 5860000000564 - URSSAF 3 RUE GAETAN RONDEAU 44200 NANTES Réf échantillon client : P039 - Mur sur extérieur : plâtre + peinture sur béton - 7ème étage - Secrétariat CSE 711		Réf échantillon ITGA : IT022401-16605 Description ITGA : Peinture / Matériau plâtreux gris en vrac	
▸ Peinture non séparable + Matériau plâtreux gris en vrac	META (A) le 25/01/2024 Nombre de préparations : 2 Nombre de supports d'analyse : 4 (1)	Présence de fibres d'amiante (2) / Chrysotile	Analyste : HTL (5)

La reproduction de ce rapport n'est autorisée que sous sa forme intégrale ; ce rapport ne doit pas être reproduit partiellement sans l'approbation du laboratoire.

Sauf demande particulière et écrite du client, les échantillons sont conservés pendant 6 mois et les rapports pendant 10 ans.

DTA 164-01 rev 17

Page 1/16

RAPPORT SYNTHÉTIQUE D'ANALYSE NUMÉRO IT0724-2950 EN DATE DU 25/01/2024
RECHERCHE ET IDENTIFICATION D'AMIANTE SUR PRELEVEMENT(S) DE MATÉRIAU(X)

Fraction analysée	Technique analytique (Méthode de préparation et date d'analyse)	Résultat / Variété d'amiante	Eléments analytiques
Réf dossier client : 2311CCENA - BI5860000000564 - URSSAF 3 RUE GAETAN RONDEAU 44200 NANTES Réf échantillon client : P040 - Colle noire sous dalle de sol verte + colle beige - 7eme etage - CSE 710		Réf échantillon ITGA : IT022401-16606 Description ITGA : Dalle dure cassante marron / Colle polymère jaune / Ragréage rose / Colle bitumineuse noire / Ragréage gris en faible quantité	
▸ Dalle dure cassante marron	META (B) le 25/01/2024 Nombre de préparations : 1 Nombre de supports d'analyse : 2	Amiante non détecté (3) / -	Analyste : ETW
▸ Colle polymère jaune non séparable + Ragréage rose + Colle bitumineuse noire non séparable + Ragréage gris en faible quantité non séparable	META (B) le 25/01/2024 Nombre de préparations : 1 Nombre de supports d'analyse : 2	Présence de fibres d'amiante / Chrysotile	Analyste : ETW (6)
Réf dossier client : 2311CCENA - BI5860000000564 - URSSAF 3 RUE GAETAN RONDEAU 44200 NANTES Réf échantillon client : P041 - Mur sur extérieur : plâtre + peinture sur béton - 7eme etage - CSE 710		Réf échantillon ITGA : IT022401-16607 Description ITGA : Peinture / Matériau plâtreux blanc	
▸ Peinture non séparable + Matériau plâtreux blanc	META (A) le 25/01/2024 Nombre de préparations : 2 Nombre de supports d'analyse : 4 (1)	Amiante non détecté (3) / -	Analyste : SMG (6)
Réf dossier client : 2311CCENA - BI5860000000564 - URSSAF 3 RUE GAETAN RONDEAU 44200 NANTES Réf échantillon client : P042 - Faux-plafond blanc avec motifs - 7eme etage - CSE 710		Réf échantillon ITGA : IT022401-16608 Description ITGA : Enduit blanc / Matériau fibreux beige	
▸ Enduit blanc non séparable + Matériau fibreux beige	META (A) le 25/01/2024 Nombre de préparations : 1 Nombre de supports d'analyse : 2	Amiante non détecté (3) / -	Analyste : MAU (6)
Réf dossier client : 2311CCENA - BI5860000000564 - URSSAF 3 RUE GAETAN RONDEAU 44200 NANTES Réf échantillon client : P043 - Cloison : tapisserie marron + colle - 7eme etage - 709 FO		Réf échantillon ITGA : IT022401-16609 Description ITGA : Peinture / Matériau plâtreux blanc avec couche cartonnée / Papiers peints	
▸ Peinture non séparable + Matériau plâtreux blanc avec couche cartonnée + Papiers peints non séparable	META (A) le 24/01/2024 Nombre de préparations : 1 Nombre de supports d'analyse : 2	Amiante non détecté (3) / -	Analyste : SIS (6)
Réf dossier client : 2311CCENA - BI5860000000564 - URSSAF 3 RUE GAETAN RONDEAU 44200 NANTES Réf échantillon client : P044 - Cloison sur circulation : Tapisserie beige + colle - 7eme etage - 709 FO		Réf échantillon ITGA : IT022401-16610 Description ITGA : Peinture / Matériau plâtreux blanc avec couche cartonnée / Papiers peints	
▸ Peinture non séparable + Matériau plâtreux blanc avec couche cartonnée + Papiers peints non séparable	META (A) le 24/01/2024 Nombre de préparations : 1 Nombre de supports d'analyse : 2	Amiante non détecté (3) / -	Analyste : YYC (6)

La reproduction de ce rapport n'est autorisée que sous sa forme intégrale ; ce rapport ne doit pas être reproduit partiellement sans l'approbation du laboratoire.

Sauf demande particulière et écrite du client, les échantillons sont conservés pendant 6 mois et les rapports pendant 10 ans.

DTA 164-01 rev 17

Page 2/16

RAPPORT SYNTHÉTIQUE D'ANALYSE NUMÉRO IT0724-2950 EN DATE DU 25/01/2024
RECHERCHE ET IDENTIFICATION D'AMIANTE SUR PRELEVEMENT(S) DE MATÉRIAU(X)

Fraction analysée	Technique analytique (Méthode de préparation et date d'analyse)	Résultat / Variété d'amiante	Eléments analytiques
Réf dossier client : 2311CCENA - BI 5860000000564 - URSSAF 3 RUE GAETAN RONDEAU 44200 NANTES Réf échantillon client : P045 - Colle noire sous revêtement de sol bleu + ragréage rose - 7ème étage - 701 Circulation		Réf échantillon ITGA : IT022401-16611 Description ITGA : Colle polymère jaune / Ragréage rose / Colle bitumineuse noire	
▸ Colle polymère jaune non séparable + Ragréage rose + Colle bitumineuse noire non séparable	META (B) le 25/01/2024 Nombre de préparations : 3 Nombre de supports d'analyse : 6	Présence de fibres d'amiante / Chrysotile	Analyste : SMG (6)
Réf dossier client : 2311CCENA - BI 5860000000564 - URSSAF 3 RUE GAETAN RONDEAU 44200 NANTES Réf échantillon client : P046 - Dalle de sol noire + colle noire sous revêtement de sol bleu souple - 7ème étage - 708 CFTD		Réf échantillon ITGA : IT022401-16612 Description ITGA : Colle polymère jaune avec couche en mousse / Dalle dure cassante marron / Colle bitumineuse noire / Ragréage gris	
▸ Colle polymère jaune avec couche en mousse + Dalle dure cassante marron	META (B) le 25/01/2024 Nombre de préparations : 1 Nombre de supports d'analyse : 2	Présence de fibres d'amiante / Chrysotile	Analyste : SIS
▸ Colle bitumineuse noire non séparable + Ragréage gris	META (B) le 25/01/2024 Nombre de préparations : 1 Nombre de supports d'analyse : 2	Présence de fibres d'amiante / Chrysotile	Analyste : SIS (6)
Réf dossier client : 2311CCENA - BI 5860000000564 - URSSAF 3 RUE GAETAN RONDEAU 44200 NANTES Réf échantillon client : P047 - Colle jaune + ragréage sous revêtement - 7ème étage - 707 CGT		Réf échantillon ITGA : IT022401-16613 Description ITGA : Colle polymère jaune avec couche cartonnée / Ragréage gris	
▸ Colle polymère jaune avec couche cartonnée non séparable + Ragréage gris	META (A) le 24/01/2024 Nombre de préparations : 1 Nombre de supports d'analyse : 2	Amiante non détecté (3) / -	Analyste : YYC (6)
Réf dossier client : 2311CCENA - BI 5860000000564 - URSSAF 3 RUE GAETAN RONDEAU 44200 NANTES Réf échantillon client : P048 - Colle jaune + ragréage sous revêtement - 7ème étage - 707 CGT		Réf échantillon ITGA : IT022401-16614 Description ITGA : Colle polymère jaune / Ragréage gris	
▸ Colle polymère jaune non séparable + Ragréage gris	META (A) le 24/01/2024 Nombre de préparations : 1 Nombre de supports d'analyse : 2	Amiante non détecté (3) / -	Analyste : YYC (6)
Réf dossier client : 2311CCENA - BI 5860000000564 - URSSAF 3 RUE GAETAN RONDEAU 44200 NANTES Réf échantillon client : P049 - Colle jaune + ragréage sous revêtement - 7ème étage - 725 Salle de formation		Réf échantillon ITGA : IT022401-16615 Description ITGA : Colle polymère jaune / Ragréage gris	
▸ Colle polymère jaune non séparable + Ragréage gris	META (A) le 24/01/2024 Nombre de préparations : 1 Nombre de supports d'analyse : 2	Amiante non détecté (3) / -	Analyste : YYC (6)

La reproduction de ce rapport n'est autorisée que sous sa forme intégrale ; ce rapport ne doit pas être reproduit partiellement sans l'approbation du laboratoire.

Sauf demande particulière et écrite du client, les échantillons sont conservés pendant 6 mois et les rapports pendant 10 ans.

DTA 164-01 rev 17

Page 3/16

RAPPORT SYNTHÉTIQUE D'ANALYSE NUMÉRO IT0724-2950 EN DATE DU 25/01/2024
RECHERCHE ET IDENTIFICATION D'AMIANTE SUR PRELEVEMENT(S) DE MATÉRIAU(X)

Fraction analysée	Technique analytique (Méthode de préparation et date d'analyse)	Résultat / Variété d'amiante	Eléments analytiques
Réf dossier client : 2311CCENA - BI 5860000000564 - URSSAF 3 RUE GAETAN RONDEAU 44200 NANTES Réf échantillon client : P050 - Colle jaune + ragréage sous revêtement - 7ème étage - 725 Salle de formation		Réf échantillon ITGA : IT022401-16616 Description ITGA : Colle polymère jaune / Ragréage gris	
▸ Colle polymère jaune non séparable + Ragréage gris	META (A) le 25/01/2024 Nombre de préparations : 2 Nombre de supports d'analyse : 4	Amiante non détecté (3) / -	Analyste : BDM (6)
Réf dossier client : 2311CCENA - BI 5860000000564 - URSSAF 3 RUE GAETAN RONDEAU 44200 NANTES Réf échantillon client : P051 - Colle jaune + ragréage sous revêtement - 7ème étage - 724 Salle de formation		Réf échantillon ITGA : IT022401-16617 Description ITGA : Colle polymère jaune / Ragréage gris	
▸ Colle polymère jaune non séparable + Ragréage gris	META (A) le 24/01/2024 Nombre de préparations : 1 Nombre de supports d'analyse : 2	Amiante non détecté (3) / -	Analyste : YYC (6)
Réf dossier client : 2311CCENA - BI 5860000000564 - URSSAF 3 RUE GAETAN RONDEAU 44200 NANTES Réf échantillon client : P052 - Colle noire sous revêtement de sol bleu + ragréage rose - 7ème étage - 724 Salle de formation		Réf échantillon ITGA : IT022401-16618 Description ITGA : Colle polymère jaune / Ragréage rose en vrac / Colle bitumineuse noire / Couche blanche en vrac	
▸ Colle polymère jaune non séparable + Ragréage rose en vrac + Colle bitumineuse noire non séparable + Couche blanche en vrac non séparable	META (B) le 25/01/2024 Nombre de préparations : 1 Nombre de supports d'analyse : 2	Amiante non détecté (3) / -	Analyste : SIS (5)
Réf dossier client : 2311CCENA - BI 5860000000564 - URSSAF 3 RUE GAETAN RONDEAU 44200 NANTES Réf échantillon client : P053 - Colle noire sous revêtement de sol bleu + ragréage rose - 7ème étage - 720 Salle de repos		Réf échantillon ITGA : IT022401-16619 Description ITGA : Colle polymère jaune / Ragréage gris / Colle bitumineuse noire en vrac / Ragréage rose en vrac	
▸ Colle polymère jaune non séparable + Ragréage gris + Colle bitumineuse noire en vrac non séparable + Ragréage rose en vrac non séparable	META (B) le 25/01/2024 Nombre de préparations : 1 Nombre de supports d'analyse : 2	Amiante non détecté (3) / -	Analyste : ETW (5)
Réf dossier client : 2311CCENA - BI 5860000000564 - URSSAF 3 RUE GAETAN RONDEAU 44200 NANTES Réf échantillon client : P054 - Mur sur extérieur : plâtre + peinture sur béton - 7ème étage - 725 Salle de formation		Réf échantillon ITGA : IT022401-16620 Description ITGA : Peinture / Matériau plâtreux blanc	
▸ Peinture non séparable + Matériau plâtreux blanc	META (A) le 24/01/2024 Nombre de préparations : 1 Nombre de supports d'analyse : 2	Amiante non détecté (3) / -	Analyste : YYC (6)

La reproduction de ce rapport n'est autorisée que sous sa forme intégrale ; ce rapport ne doit pas être reproduit partiellement sans l'approbation du laboratoire.

Sauf demande particulière et écrite du client, les échantillons sont conservés pendant 6 mois et les rapports pendant 10 ans.

DTA 164-01 rev 17

Page 4/16

RAPPORT SYNTHÉTIQUE D'ANALYSE NUMÉRO IT0724-2950 EN DATE DU 25/01/2024
RECHERCHE ET IDENTIFICATION D'AMIANTE SUR PRELEVEMENT(S) DE MATÉRIAU(X)

Fraction analysée	Technique analytique (Méthode de préparation et date d'analyse)	Résultat / Variété d'amiante	Eléments analytiques
Réf dossier client : 2311CCENA - BI 5860000000564 - URSSAF 3 RUE GAETAN RONDEAU 44200 NANTES Réf échantillon client : P055 - Colle jaune + ragréage sous revêtement - 7ème étage - 724 Salle de formation		Réf échantillon ITGA : IT022401-16621 Description ITGA : Colle polymère jaune / Ragréage gris avec poussières	
▸ Colle polymère jaune non séparable + Ragréage gris avec poussières	META (A) le 24/01/2024 Nombre de préparations : 1 Nombre de supports d'analyse : 2	Amiante non détecté (3) / -	Analyste : YYC (6)
Réf dossier client : 2311CCENA - BI 5860000000564 - URSSAF 3 RUE GAETAN RONDEAU 44200 NANTES Réf échantillon client : P056 - Colle jaune + ragréage sous revêtement - 7ème étage - 724 Salle de formation		Réf échantillon ITGA : IT022401-16622 Description ITGA : Peinture / Colle polymère jaune / Ragréage gris	
▸ Peinture non séparable + Colle polymère jaune non séparable + Ragréage gris	META (A) le 24/01/2024 Nombre de préparations : 1 Nombre de supports d'analyse : 2	Amiante non détecté (3) / -	Analyste : YYC (6)
Réf dossier client : 2311CCENA - BI 5860000000564 - URSSAF 3 RUE GAETAN RONDEAU 44200 NANTES Réf échantillon client : P057 - Colle noire sous revêtement de sol bleu + ragréage rose - 7ème étage - 719 Assist RH		Réf échantillon ITGA : IT022401-16623 Description ITGA : Colle polymère jaune / Ragréage rose / Colle bitumineuse noire	
▸ Colle polymère jaune non séparable + Ragréage rose + Colle bitumineuse noire non séparable	META (B) le 25/01/2024 Nombre de préparations : 1 Nombre de supports d'analyse : 2	Amiante non détecté (3) / -	Analyste : ETW (6)
Réf dossier client : 2311CCENA - BI 5860000000564 - URSSAF 3 RUE GAETAN RONDEAU 44200 NANTES Réf échantillon client : P058 - Colle jaune + ragréage sous revêtement - 7ème étage - 701 Circulation		Réf échantillon ITGA : IT022401-16624 Description ITGA : Colle polymère jaune / Ragréage gris	
▸ Colle polymère jaune non séparable + Ragréage gris	META (A) le 24/01/2024 Nombre de préparations : 1 Nombre de supports d'analyse : 2	Amiante non détecté (3) / -	Analyste : YYC (6)
Réf dossier client : 2311CCENA - BI 5860000000564 - URSSAF 3 RUE GAETAN RONDEAU 44200 NANTES Réf échantillon client : P059 - Colle noire sous revêtement de sol bleu + ragréage rose - 7ème étage - 718 RH		Réf échantillon ITGA : IT022401-16625 Description ITGA : Colle bitumineuse noire en vrac / Ragréage blanc en vrac	
▸ Colle bitumineuse noire en vrac non séparable + Ragréage blanc en vrac	META (B) le 25/01/2024 Nombre de préparations : 1 Nombre de supports d'analyse : 2	Amiante non détecté (3) / -	Analyste : ETW (5)
Réf dossier client : 2311CCENA - BI 5860000000564 - URSSAF 3 RUE GAETAN RONDEAU 44200 NANTES Réf échantillon client : P060 - Colle jaune + ragréage sous revêtement - 7ème étage - 722 Box 2		Réf échantillon ITGA : IT022401-16626 Description ITGA : Colle polymère jaune / Ragréage gris	
▸ Colle polymère jaune non séparable + Ragréage gris	META (A) le 24/01/2024 Nombre de préparations : 1 Nombre de supports d'analyse : 2	Amiante non détecté (3) / -	Analyste : YYC (6)

La reproduction de ce rapport n'est autorisée que sous sa forme intégrale ; ce rapport ne doit pas être reproduit partiellement sans l'approbation du laboratoire.

Sauf demande particulière et écrite du client, les échantillons sont conservés pendant 6 mois et les rapports pendant 10 ans.

DTA 164-01 rev 17

Page 5/16

RAPPORT SYNTHÉTIQUE D'ANALYSE NUMÉRO IT0724-2950 EN DATE DU 25/01/2024
RECHERCHE ET IDENTIFICATION D'AMIANTE SUR PRELEVEMENT(S) DE MATÉRIAU(X)

Fraction analysée	Technique analytique (Méthode de préparation et date d'analyse)	Résultat / Variété d'amiante	Eléments analytiques
Réf dossier client : 2311CCENA - BI 5860000000564 - URSSAF 3 RUE GAETAN RONDEAU 44200 NANTES		Réf échantillon ITGA : IT022401-16627	
Réf échantillon client : P061 - Colle jaune + ragréage sous revêtement - 7ème étage - 717 AML		Description ITGA : Peinture / Colle polymère jaune / Ragréage rose	
▸ Peinture non séparable + Colle polymère jaune non séparable + Ragréage rose	META (A) le 24/01/2024 Nombre de préparations : 1 Nombre de supports d'analyse : 2	Amiante non détecté (3) / -	Analyste : YYC (6)
Réf dossier client : 2311CCENA - BI 5860000000564 - URSSAF 3 RUE GAETAN RONDEAU 44200 NANTES		Réf échantillon ITGA : IT022401-16628	
Réf échantillon client : P062 - Colle jaune + ragréage sous revêtement - 7ème étage - 717 AML		Description ITGA : Colle polymère jaune / Ragréage gris	
▸ Colle polymère jaune non séparable + Ragréage gris	META (A) le 24/01/2024 Nombre de préparations : 1 Nombre de supports d'analyse : 2	Amiante non détecté (3) / -	Analyste : SIS (6)
Réf dossier client : 2311CCENA - BI 5860000000564 - URSSAF 3 RUE GAETAN RONDEAU 44200 NANTES		Réf échantillon ITGA : IT022401-16629	
Réf échantillon client : P063 - Colle jaune + ragréage sous revêtement - 7ème étage - 716 AML		Description ITGA : Matériau compact gris / Colle polymère jaune / Ragréage rose	
▸ Matériau compact gris non séparable + Colle polymère jaune non séparable + Ragréage rose	META (A) le 24/01/2024 Nombre de préparations : 1 Nombre de supports d'analyse : 2	Amiante non détecté (1) / -	Analyste : SIS (3)
Réf dossier client : 2311CCENA - BI 5860000000564 - URSSAF 3 RUE GAETAN RONDEAU 44200 NANTES		Réf échantillon ITGA : IT022401-16630	
Réf échantillon client : P064 - Colle jaune + ragréage sous revêtement - 7ème étage - 715 Salle		Description ITGA : Colle polymère jaune / Ragréage gris	
▸ Colle polymère jaune non séparable + Ragréage gris	META (A) le 24/01/2024 Nombre de préparations : 1 Nombre de supports d'analyse : 2	Amiante non détecté (3) / -	Analyste : SIS (6)
Réf dossier client : 2311CCENA - BI 5860000000564 - URSSAF 3 RUE GAETAN RONDEAU 44200 NANTES		Réf échantillon ITGA : IT022401-16631	
Réf échantillon client : P065 - Colle noire sous revêtement de sol bleu + ragréage rose - 7ème étage - 712 Salle à manger		Description ITGA : Colle polymère jaune / Ragréage rose / Colle bitumineuse noire	
▸ Colle polymère jaune non séparable + Ragréage rose + Colle bitumineuse noire non séparable	META (B) le 25/01/2024 Nombre de préparations : 2 Nombre de supports d'analyse : 4 (1)	Présence de fibres d'amiante / Chrysotile	Analyste : SMG (6)
Réf dossier client : 2311CCENA - BI 5860000000564 - URSSAF 3 RUE GAETAN RONDEAU 44200 NANTES		Réf échantillon ITGA : IT022401-16632	
Réf échantillon client : P066 - Colle de carrelage gris au sol - 7ème étage - 702 Extincteurs		Description ITGA : Carrelage / Colle grise	
Carrelage	---	Non analysé	
▸ Colle grise	META (A) le 25/01/2024 Nombre de préparations : 2 Nombre de supports d'analyse : 4	Amiante non détecté (3) / -	Analyste : BDM

La reproduction de ce rapport n'est autorisée que sous sa forme intégrale ; ce rapport ne doit pas être reproduit partiellement sans l'approbation du laboratoire.

Sauf demande particulière et écrite du client, les échantillons sont conservés pendant 6 mois et les rapports pendant 10 ans.

DTA 164-01 rev 17

Page 6/16

RAPPORT SYNTHÉTIQUE D'ANALYSE NUMÉRO IT0724-2950 EN DATE DU 25/01/2024
RECHERCHE ET IDENTIFICATION D'AMIANTE SUR PRELEVEMENT(S) DE MATÉRIAU(X)

Fraction analysée	Technique analytique (Méthode de préparation et date d'analyse)	Résultat / Variété d'amiante	Eléments analytiques
Réf dossier client : 2311CCENA - BI 5860000000564 - URSSAF 3 RUE GAETAN RONDEAU 44200 NANTES		Réf échantillon ITGA : IT022401-16633	
Réf échantillon client : P067 - Colle jaune + ragréage sous revêtement - 6ème étage - 606 Compta		Description ITGA : Colle polymère jaune / Ragréage gris	
▸ Colle polymère jaune non séparable + Ragréage gris	META (A) le 24/01/2024 Nombre de préparations : 1 Nombre de supports d'analyse : 2	Amiante non détecté (3) / -	Analyste : YYC (6)
Réf dossier client : 2311CCENA - BI 5860000000564 - URSSAF 3 RUE GAETAN RONDEAU 44200 NANTES		Réf échantillon ITGA : IT022401-16634	
Réf échantillon client : P068 - Colle jaune + ragréage sous revêtement - 6ème étage - 607 Compta		Description ITGA : Colle polymère jaune / Ragréage gris / Peinture	
▸ Colle polymère jaune non séparable + Ragréage gris + Peinture non séparable	META (A) le 25/01/2024 Nombre de préparations : 2 Nombre de supports d'analyse : 4	Amiante non détecté / -	Analyste : BDM
Réf dossier client : 2311CCENA - BI 5860000000564 - URSSAF 3 RUE GAETAN RONDEAU 44200 NANTES		Réf échantillon ITGA : IT022401-16635	
Réf échantillon client : P069 - Colle jaune + ragréage sous revêtement - 6ème étage - 609 Compta		Description ITGA : Colle polymère jaune / Ragréage gris	
▸ Colle polymère jaune non séparable + Ragréage gris	META (A) le 24/01/2024 Nombre de préparations : 1 Nombre de supports d'analyse : 2	Amiante non détecté (1) / -	Analyste : YYC (3)
Réf dossier client : 2311CCENA - BI 5860000000564 - URSSAF 3 RUE GAETAN RONDEAU 44200 NANTES		Réf échantillon ITGA : IT022401-16636	
Réf échantillon client : P070 - Mur sur extérieur : plâtre + peinture sur béton - 6ème étage - 609 Compta		Description ITGA : Peinture / Matériau plâtreux blanc	
▸ Peinture non séparable + Matériau plâtreux blanc	META (A) le 24/01/2024 Nombre de préparations : 1 Nombre de supports d'analyse : 2	Amiante non détecté (1) / -	Analyste : YYC (3)
Réf dossier client : 2311CCENA - BI 5860000000564 - URSSAF 3 RUE GAETAN RONDEAU 44200 NANTES		Réf échantillon ITGA : IT022401-16637	
Réf échantillon client : P071 - Colle jaune + ragréage sous revêtement - 6ème étage - 611 Bureau		Description ITGA : Colle polymère jaune / Ragréage gris	
▸ Colle polymère jaune non séparable + Ragréage gris	META (A) le 24/01/2024 Nombre de préparations : 1 Nombre de supports d'analyse : 2	Amiante non détecté (3) / -	Analyste : YYC (6)
Réf dossier client : 2311CCENA - BI 5860000000564 - URSSAF 3 RUE GAETAN RONDEAU 44200 NANTES		Réf échantillon ITGA : IT022401-16638	
Réf échantillon client : P072 - Colle jaune + ragréage sous revêtement - 6ème étage - 612 Centre mutualise		Description ITGA : Colle polymère jaune / Ragréage gris	
▸ Colle polymère jaune non séparable + Ragréage gris	META (A) le 24/01/2024 Nombre de préparations : 1 Nombre de supports d'analyse : 2	Amiante non détecté (3) / -	Analyste : YYC (6)

La reproduction de ce rapport n'est autorisée que sous sa forme intégrale ; ce rapport ne doit pas être reproduit partiellement sans l'approbation du laboratoire.

Sauf demande particulière et écrite du client, les échantillons sont conservés pendant 6 mois et les rapports pendant 10 ans.

DTA 164-01 rev 17

Page 7/16

RAPPORT SYNTHÉTIQUE D'ANALYSE NUMÉRO IT0724-2950 EN DATE DU 25/01/2024
RECHERCHE ET IDENTIFICATION D'AMIANTE SUR PRELEVEMENT(S) DE MATÉRIAU(X)

Fraction analysée	Technique analytique (Méthode de préparation et date d'analyse)	Résultat / Variété d'amiante	Eléments analytiques
Réf dossier client : 2311CCENA - BI 5860000000564 - URSSAF 3 RUE GAETAN RONDEAU 44200 NANTES		Réf échantillon ITGA : IT022401-16639	
Réf échantillon client : P073 - Colle jaune + ragréage sous revêtement - 6ème étage - 614 Infra sécurité		Description ITGA : Colle polymère jaune / Ragréage rose / Matériau gris	
▸ Colle polymère jaune non séparable + Ragréage rose + Matériau gris non séparable	META (A) le 24/01/2024 Nombre de préparations : 1 Nombre de supports d'analyse : 2	Amiante non détecté (1) / -	Analyste : YYC (3)
Réf dossier client : 2311CCENA - BI 5860000000564 - URSSAF 3 RUE GAETAN RONDEAU 44200 NANTES		Réf échantillon ITGA : IT022401-16640	
Réf échantillon client : P074 - Colle de carrelage gris au sol - 6ème étage - 602 Extincteurs		Description ITGA : Carrelage / Colle grise en vrac / Peinture	
Carrelage	---	Non analysé	
▸ Colle grise en vrac + Peinture non séparable	META (A) le 24/01/2024 Nombre de préparations : 1 Nombre de supports d'analyse : 2	Amiante non détecté (3) / -	Analyste : ETW (5)
Réf dossier client : 2311CCENA - BI 5860000000564 - URSSAF 3 RUE GAETAN RONDEAU 44200 NANTES		Réf échantillon ITGA : IT022401-16641	
Réf échantillon client : P075 - Mur : Enduit sur béton - 6ème étage - 601 Circulation noyau		Description ITGA : Peinture / Enduit gris en vrac	
▸ Peinture non séparable + Enduit gris en vrac	META (A) le 24/01/2024 Nombre de préparations : 1 Nombre de supports d'analyse : 2	Amiante non détecté (3) / -	Analyste : SIS (5)
Réf dossier client : 2311CCENA - BI 5860000000564 - URSSAF 3 RUE GAETAN RONDEAU 44200 NANTES		Réf échantillon ITGA : IT022401-16642	
Réf échantillon client : P076 - Plenum : Enduit plâtre lisse sur béton - 6ème étage - 601 Circulation noyau		Description ITGA : Peinture / Enduit plâtreux blanc	
▸ Peinture non séparable + Enduit plâtreux blanc	META (A) le 24/01/2024 Nombre de préparations : 1 Nombre de supports d'analyse : 2	Amiante non détecté (3) / -	Analyste : SIS (6)
Réf dossier client : 2311CCENA - BI 5860000000564 - URSSAF 3 RUE GAETAN RONDEAU 44200 NANTES		Réf échantillon ITGA : IT022401-16643	
Réf échantillon client : P077 - Sous plancher technique: Ragréage - 6ème étage - 617 Serveurs		Description ITGA : Colle polymère jaune / Ragréage gris	
▸ Colle polymère jaune non séparable + Ragréage gris	META (A) le 24/01/2024 Nombre de préparations : 1 Nombre de supports d'analyse : 2	Amiante non détecté (3) / -	Analyste : SIS (6)
Réf dossier client : 2311CCENA - BI 5860000000564 - URSSAF 3 RUE GAETAN RONDEAU 44200 NANTES		Réf échantillon ITGA : IT022401-16644	
Réf échantillon client : P078 - Sous plancher technique: Ragréage - 6ème étage - 618 Infra		Description ITGA : Colle polymère jaune / Ragréage gris	
▸ Colle polymère jaune non séparable + Ragréage gris	META (A) le 24/01/2024 Nombre de préparations : 1 Nombre de supports d'analyse : 2	Amiante non détecté (3) / -	Analyste : SIS (6)

La reproduction de ce rapport n'est autorisée que sous sa forme intégrale ; ce rapport ne doit pas être reproduit partiellement sans l'approbation du laboratoire.

Sauf demande particulière et écrite du client, les échantillons sont conservés pendant 6 mois et les rapports pendant 10 ans.

DTA 164-01 rev 17

Page 8/16

RAPPORT SYNTHÉTIQUE D'ANALYSE NUMÉRO IT0724-2950 EN DATE DU 25/01/2024
RECHERCHE ET IDENTIFICATION D'AMIANTE SUR PRELEVEMENT(S) DE MATÉRIAU(X)

Fraction analysée	Technique analytique (Méthode de préparation et date d'analyse)	Résultat / Variété d'amiante	Eléments analytiques
Réf dossier client : 2311CCENA - BI 5860000000564 - URSSAF 3 RUE GAETAN RONDEAU 44200 NANTES Réf échantillon client : P079 - Mur sur extérieur : plâtre + peinture sur béton - 6ème étage - 618 Infra		Réf échantillon ITGA : IT022401-16645 Description ITGA : Peinture / Matériau plâtreux blanc	
▸ Peinture non séparable + Matériau plâtreux blanc	META (A) le 24/01/2024 Nombre de préparations : 1 Nombre de supports d'analyse : 2	Amiante non détecté (3) / -	Analyste : YYC (6)
Réf dossier client : 2311CCENA - BI 5860000000564 - URSSAF 3 RUE GAETAN RONDEAU 44200 NANTES Réf échantillon client : P080 - Plancher technique: Colle noire sous plots - 6ème étage - 618 Expert Trésorerie		Réf échantillon ITGA : IT022401-16646 Description ITGA : Colle bitumineuse noire / Ragrée gris en faible quantité	
▸ Colle bitumineuse noire + Ragrée gris en faible quantité non séparable	META (B) le 25/01/2024 Nombre de préparations : 1 Nombre de supports d'analyse : 2	Amiante non détecté (3) / -	Analyste : ETW (6)
Réf dossier client : 2311CCENA - BI 5860000000564 - URSSAF 3 RUE GAETAN RONDEAU 44200 NANTES Réf échantillon client : P081 - Rebouchage plâtre au sol - 6ème étage - 621 Circulation		Réf échantillon ITGA : IT022401-16647 Description ITGA : Peinture / Matériau plâtreux blanc	
▸ Peinture non séparable + Matériau plâtreux blanc	META (A) le 25/01/2024 Nombre de préparations : 2 Nombre de supports d'analyse : 4	Amiante non détecté (3) / -	Autres fibres inhalables distinguées par M/D/A. (4) Analyste : BDM (6)
Réf dossier client : 2311CCENA - BI 5860000000564 - URSSAF 3 RUE GAETAN RONDEAU 44200 NANTES Réf échantillon client : P082 - Plancher technique: Colle noire sous plots - 6ème étage - 615 Pole images		Réf échantillon ITGA : IT022401-16648 Description ITGA : Colle noire	
▸ Colle noire	META (A) le 25/01/2024 Nombre de préparations : 1 Nombre de supports d'analyse : 2	Amiante non détecté (3) / -	Analyste : GBH
Réf dossier client : 2311CCENA - BI 5860000000564 - URSSAF 3 RUE GAETAN RONDEAU 44200 NANTES Réf échantillon client : P083 - Sous plancher technique: Ragrée - 6ème étage - 615 Pole images		Réf échantillon ITGA : IT022401-16649 Description ITGA : Colle polymère jaune / Ragrée gris	
▸ Colle polymère jaune non séparable + Ragrée gris	META (A) le 24/01/2024 Nombre de préparations : 1 Nombre de supports d'analyse : 2	Amiante non détecté (3) / -	Analyste : SIS (6)
Réf dossier client : 2311CCENA - BI 5860000000564 - URSSAF 3 RUE GAETAN RONDEAU 44200 NANTES Réf échantillon client : P084 - Faux-plafond blanc avec motifs - 6ème étage - 621 Circulation		Réf échantillon ITGA : IT022401-16650 Description ITGA : Enduit blanc / Matériau fibreux beige	
▸ Enduit blanc non séparable + Matériau fibreux beige	META (A) le 25/01/2024 Nombre de préparations : 1 Nombre de supports d'analyse : 2	Amiante non détecté (3) / -	Analyste : MAU (6)

La reproduction de ce rapport n'est autorisée que sous sa forme intégrale ; ce rapport ne doit pas être reproduit partiellement sans l'approbation du laboratoire.

Sauf demande particulière et écrite du client, les échantillons sont conservés pendant 6 mois et les rapports pendant 10 ans.

DTA 164-01 rev 17

Page 9/16

RAPPORT SYNTHÉTIQUE D'ANALYSE NUMÉRO IT0724-2950 EN DATE DU 25/01/2024
RECHERCHE ET IDENTIFICATION D'AMIANTE SUR PRELEVEMENT(S) DE MATÉRIAU(X)

Fraction analysée	Technique analytique (Méthode de préparation et date d'analyse)	Résultat / Variété d'amiante	Eléments analytiques
Réf dossier client : 2311CCENA - BI 5860000000564 - URSSAF 3 RUE GAETAN RONDEAU 44200 NANTES		Réf échantillon ITGA : IT022401-16651	
Réf échantillon client : P085 - Faux-plafond avec relief piquant (plus récent) - 6ème étage - 621 Circulation		Description ITGA : Enduit blanc / Matériau fibreux beige	
▸ Enduit blanc non séparable + Matériau fibreux beige	META (A) le 25/01/2024 Nombre de préparations : 1 Nombre de supports d'analyse : 2	Amiante non détecté (3) / -	Analyste : BKB (6)
Réf dossier client : 2311CCENA - BI 5860000000564 - URSSAF 3 RUE GAETAN RONDEAU 44200 NANTES		Réf échantillon ITGA : IT022401-16652	
Réf échantillon client : P086 - Mur sur extérieur : plâtre + peinture sur béton - 6ème étage - 615 Pole images		Description ITGA : Peinture / Matériau plâtreux blanc	
▸ Peinture non séparable + Matériau plâtreux blanc	META (A) le 24/01/2024 Nombre de préparations : 1 Nombre de supports d'analyse : 2	Amiante non détecté (3) / -	Analyste : SIS (6)
Réf dossier client : 2311CCENA - BI 5860000000564 - URSSAF 3 RUE GAETAN RONDEAU 44200 NANTES		Réf échantillon ITGA : IT022401-16653	
Réf échantillon client : P087 - Mur sur extérieur : plâtre + peinture sur béton - 6ème étage - 609 Compta		Description ITGA : Peinture / Matériau plâtreux blanc	
▸ Peinture non séparable + Matériau plâtreux blanc	META (A) le 24/01/2024 Nombre de préparations : 1 Nombre de supports d'analyse : 2	Amiante non détecté (1) / -	Analyste : SIS (3)
Réf dossier client : 2311CCENA - BI 5860000000564 - URSSAF 3 RUE GAETAN RONDEAU 44200 NANTES		Réf échantillon ITGA : IT022401-16654	
Réf échantillon client : P088 - Colle jaune + ragréage sous revêtement - 4ème étage - 406 Prod T1		Description ITGA : Colle polymère jaune / Ragréage gris	
▸ Colle polymère jaune non séparable + Ragréage gris	META (A) le 24/01/2024 Nombre de préparations : 1 Nombre de supports d'analyse : 2	Amiante non détecté (1) / -	Analyste : GBH (3)
Réf dossier client : 2311CCENA - BI 5860000000564 - URSSAF 3 RUE GAETAN RONDEAU 44200 NANTES		Réf échantillon ITGA : IT022401-16655	
Réf échantillon client : P089 - Mur sur extérieur : plâtre + peinture sur béton - 4ème étage - 406 Prod T1		Description ITGA : Peinture / Matériau plâtreux blanc	
▸ Peinture non séparable + Matériau plâtreux blanc	META (A) le 25/01/2024 Nombre de préparations : 2 Nombre de supports d'analyse : 4	Amiante non détecté / -	Analyste : RSC
Réf dossier client : 2311CCENA - BI 5860000000564 - URSSAF 3 RUE GAETAN RONDEAU 44200 NANTES		Réf échantillon ITGA : IT022401-16656	
Réf échantillon client : P090 - Colle jaune + ragréage sous revêtement - 4ème étage - 412 Offres de services		Description ITGA : Colle polymère jaune / Ragréage gris	
▸ Colle polymère jaune non séparable + Ragréage gris	META (A) le 24/01/2024 Nombre de préparations : 1 Nombre de supports d'analyse : 2	Amiante non détecté (3) / -	Analyste : GBH (6)

La reproduction de ce rapport n'est autorisée que sous sa forme intégrale ; ce rapport ne doit pas être reproduit partiellement sans l'approbation du laboratoire.

Sauf demande particulière et écrite du client, les échantillons sont conservés pendant 6 mois et les rapports pendant 10 ans.

DTA 164-01 rev 17

Page 10/16

RAPPORT SYNTHÉTIQUE D'ANALYSE NUMÉRO IT0724-2950 EN DATE DU 25/01/2024
RECHERCHE ET IDENTIFICATION D'AMIANTE SUR PRELEVEMENT(S) DE MATÉRIAU(X)

Fraction analysée	Technique analytique (Méthode de préparation et date d'analyse)	Résultat / Variété d'amiante	Eléments analytiques
Réf dossier client : 2311CCENA - BI 5860000000564 - URSSAF 3 RUE GAETAN RONDEAU 44200 NANTES Réf échantillon client : P091 - Colle jaune + ragréage sous revêtement - 4ème étage - 422 Circulation		Réf échantillon ITGA : IT022401-16657 Description ITGA : Peinture / Colle polymère jaune / Ragréage gris	
▸ Peinture non séparable + Colle polymère jaune non séparable + Ragréage gris	META (A) le 24/01/2024 Nombre de préparations : 1 Nombre de supports d'analyse : 2	Amiante non détecté (3) / -	Analyste : SIS (6)
Réf dossier client : 2311CCENA - BI 5860000000564 - URSSAF 3 RUE GAETAN RONDEAU 44200 NANTES Réf échantillon client : P092 - Mur sur degagement: tapisserie + enduit + peinture sur béton - 4ème étage - 422 Circulation		Réf échantillon ITGA : IT022401-16658 Description ITGA : Peinture / Enduit beige en vrac / Papiers peints	
▸ Peinture non séparable + Enduit beige en vrac + Papiers peints non séparable	META (A) le 24/01/2024 Nombre de préparations : 1 Nombre de supports d'analyse : 2	Amiante non détecté (3) / -	Analyste : SIS (5)
Réf dossier client : 2311CCENA - BI 5860000000564 - URSSAF 3 RUE GAETAN RONDEAU 44200 NANTES Réf échantillon client : P093 - Mur sur extérieur: plâtre + peinture sur béton - 4ème étage - 412 Offres de services		Réf échantillon ITGA : IT022401-16659 Description ITGA : Peinture / Matériau plâtreux blanc	
▸ Peinture non séparable + Matériau plâtreux blanc	META (A) le 24/01/2024 Nombre de préparations : 1 Nombre de supports d'analyse : 2	Amiante non détecté (1) / -	Analyste : SIS (3)
Réf dossier client : 2311CCENA - BI 5860000000564 - URSSAF 3 RUE GAETAN RONDEAU 44200 NANTES Réf échantillon client : P094 - Colle jaune + ragréage sous revêtement - 4ème étage - 417 Prod TI 2		Réf échantillon ITGA : IT022401-16660 Description ITGA : Colle polymère jaune / Ragréage gris	
▸ Colle polymère jaune non séparable + Ragréage gris	META (A) le 24/01/2024 Nombre de préparations : 1 Nombre de supports d'analyse : 2	Amiante non détecté (3) / -	Analyste : YVC (6)
Réf dossier client : 2311CCENA - BI 5860000000564 - URSSAF 3 RUE GAETAN RONDEAU 44200 NANTES Réf échantillon client : P095 - Mur sur extérieur: plâtre + peinture sur béton - 4ème étage - 417 Prod TI 2		Réf échantillon ITGA : IT022401-16661 Description ITGA : Peinture / Matériau plâtreux gris en vrac	
▸ Peinture non séparable + Matériau plâtreux gris en vrac	META (A) le 25/01/2024 Nombre de préparations : 2 Nombre de supports d'analyse : 4 (1)	Amiante non détecté (3) / -	Analyste : BKB (5)

La reproduction de ce rapport n'est autorisée que sous sa forme intégrale ; ce rapport ne doit pas être reproduit partiellement sans l'approbation du laboratoire.

Sauf demande particulière et écrite du client, les échantillons sont conservés pendant 6 mois et les rapports pendant 10 ans.

DTA 164-01 rev 17

Page 11/16

RAPPORT SYNTHÉTIQUE D'ANALYSE NUMÉRO IT0724-2950 EN DATE DU 25/01/2024
RECHERCHE ET IDENTIFICATION D'AMIANTE SUR PRELEVEMENT(S) DE MATÉRIAU(X)

Fraction analysée	Technique analytique (Méthode de préparation et date d'analyse)	Résultat / Variété d'amiante	Eléments analytiques
Réf dossier client : 2311CCENA - BI 5860000000564 - URSSAF 3 RUE GAETAN RONDEAU 44200 NANTES Réf échantillon client : P096 - Colle jaune + ragréage sous revêtement - 4ème étage - 414 Assist Medias		Réf échantillon ITGA : IT022401-16662 Description ITGA : Colle polymère jaune / Ragréage gris	
▸ Colle polymère jaune non séparable + Ragréage gris	META (A) le 25/01/2024 Nombre de préparations : 1 Nombre de supports d'analyse : 2	Amiante non détecté (3) / -	Analyste(s) : SIS / BKB (6)
Réf dossier client : 2311CCENA - BI 5860000000564 - URSSAF 3 RUE GAETAN RONDEAU 44200 NANTES Réf échantillon client : P097 - Mur sur extérieur : plâtre + peinture sur béton - 4ème étage - 414 Assist Medias		Réf échantillon ITGA : IT022401-16663 Description ITGA : Peinture / Matériau plâtreux blanc	
▸ Peinture non séparable + Matériau plâtreux blanc	META (A) le 24/01/2024 Nombre de préparations : 1 Nombre de supports d'analyse : 2	Amiante non détecté (1) / -	Analyste : SIS (3)
Réf dossier client : 2311CCENA - BI 5860000000564 - URSSAF 3 RUE GAETAN RONDEAU 44200 NANTES Réf échantillon client : P098 - Faux-plafond blanc avec motifs - 4ème étage - 422 Gruculation		Réf échantillon ITGA : IT022401-16664 Description ITGA : Enduit blanc / Matériau fibreux beige	
▸ Enduit blanc non séparable + Matériau fibreux beige	META (A) le 25/01/2024 Nombre de préparations : 1 Nombre de supports d'analyse : 2	Amiante non détecté / -	Analyste : BKB
Réf dossier client : 2311CCENA - BI 5860000000564 - URSSAF 3 RUE GAETAN RONDEAU 44200 NANTES Réf échantillon client : P099 - Mur: plâtre de rebouchage dans mur béton - 4ème étage - 401 Gruculation noyau		Réf échantillon ITGA : IT022401-16665 Description ITGA : Matériau compact blanc / Peinture / Matériau mousse beige	
▸ Matériau compact blanc + Peinture non séparable	META (A) le 25/01/2024 Nombre de préparations : 1 Nombre de supports d'analyse : 2	Amiante non détecté / -	Autres fibres inhalables distinguées par M/D/A Analyste : BDM
▸ Matériau mousse beige	META (B) le 24/01/2024 Nombre de préparations : 1 Nombre de supports d'analyse : 2	Amiante non détecté / -	Analyste : ETW
Réf dossier client : 2311CCENA - BI 5860000000564 - URSSAF 3 RUE GAETAN RONDEAU 44200 NANTES Réf échantillon client : P100 - Mur: Enduit sur béton - 4ème étage - 401 Gruculation noyau		Réf échantillon ITGA : IT022401-16666 Description ITGA : Peinture / Enduit gris en vrac	
▸ Peinture non séparable + Enduit gris en vrac	META (A) le 24/01/2024 Nombre de préparations : 1 Nombre de supports d'analyse : 2	Amiante non détecté (1) / -	Analyste : YYC (2)

La reproduction de ce rapport n'est autorisée que sous sa forme intégrale ; ce rapport ne doit pas être reproduit partiellement sans l'approbation du laboratoire.

Sauf demande particulière et écrite du client, les échantillons sont conservés pendant 6 mois et les rapports pendant 10 ans.

DTA 164-01 rev 17

Page 12/16

RAPPORT SYNTHÉTIQUE D'ANALYSE NUMÉRO IT0724-2950 EN DATE DU 25/01/2024
RECHERCHE ET IDENTIFICATION D'AMIANTE SUR PRELEVEMENT(S) DE MATÉRIAU(X)

Fraction analysée	Technique analytique (Méthode de préparation et date d'analyse)	Résultat / Variété d'amiante	Eléments analytiques
Réf dossier client : 2311CCENA - BI 5860000000564 - URSSAF 3 RUE GAETAN RONDEAU 44200 NANTES			
Réf échantillon client : P101 - Colle de carrelage gris au sol - 4eme etage - 402 Extincteurs			
Description ITGA : Peinture / Carrelage / Colle grise			
Peinture non séparable + Colle grise	META (A) le 24/01/2024 Nombre de préparations : 1 Nombre de supports d'analyse : 2	Amiante non détecté (1) / -	Analyste : YYC (3)
Carrelage	---	Non analysé	
Réf dossier client : 2311CCENA - BI 5860000000564 - URSSAF 3 RUE GAETAN RONDEAU 44200 NANTES			
Réf échantillon client : P102 - Colle jaune + ragréage sous revêtement - 4eme etage - 421 Circulation			
Description ITGA : Colle polymère jaune / Ragréage gris			
Colle polymère jaune non séparable + Ragréage gris	META (A) le 24/01/2024 Nombre de préparations : 1 Nombre de supports d'analyse : 2	Amiante non détecté (1) / -	Analyste : SIS (3)
Réf dossier client : 2311CCENA - BI 5860000000564 - URSSAF 3 RUE GAETAN RONDEAU 44200 NANTES			
Réf échantillon client : P103 - Colle jaune + ragréage sous revêtement - 3eme etage - 315 Resp Sect Prod RG			
Description ITGA : Peinture / Colle polymère jaune / Ragréage gris			
Peinture non séparable + Colle polymère jaune non séparable + Ragréage gris	META (A) le 24/01/2024 Nombre de préparations : 1 Nombre de supports d'analyse : 2	Amiante non détecté (1) / -	Analyste : YYC (3)
Réf dossier client : 2311CCENA - BI 5860000000564 - URSSAF 3 RUE GAETAN RONDEAU 44200 NANTES			
Réf échantillon client : P104 - Mur sur extérieur : plâtre + peinture sur béton - 3eme etage - 315 Resp Sect Prod RG			
Description ITGA : Peinture / Matériau plâtreux beige en vrac			
Peinture non séparable + Matériau plâtreux beige en vrac	META (A) le 25/01/2024 Nombre de préparations : 2 Nombre de supports d'analyse : 4	Amiante non détecté (3) / -	Analyste : RSC (5)
Réf dossier client : 2311CCENA - BI 5860000000564 - URSSAF 3 RUE GAETAN RONDEAU 44200 NANTES			
Réf échantillon client : P105 - Colle jaune + ragréage sous revêtement - 3eme etage - 306 RG Grands Comptes			
Description ITGA : Colle polymère jaune / Ragréage gris / Peinture			
Colle polymère jaune non séparable + Ragréage gris + Peinture non séparable	META (A) le 24/01/2024 Nombre de préparations : 1 Nombre de supports d'analyse : 2	Amiante non détecté (3) / -	Analyste : YYC (6)

La reproduction de ce rapport n'est autorisée que sous sa forme intégrale ; ce rapport ne doit pas être reproduit partiellement sans l'approbation du laboratoire.

Sauf demande particulière et écrite du client, les échantillons sont conservés pendant 6 mois et les rapports pendant 10 ans.

DTA 164-01 rev 17

Page 13/16

RAPPORT SYNTHÉTIQUE D'ANALYSE NUMÉRO IT0724-2950 EN DATE DU 25/01/2024
RECHERCHE ET IDENTIFICATION D'AMIANTE SUR PRELEVEMENT(S) DE MATÉRIAU(X)

Fraction analysée	Technique analytique (Méthode de préparation et date d'analyse)	Résultat / Variété d'amiante	Eléments analytiques
Réf dossier client : 2311CCENA - BI5860000000564 - URSSAF 3 RUE GAETAN RONDEAU 44200 NANTES		Réf échantillon ITGA : IT022401-16672	
Réf échantillon client : P106 - Mur sur extérieur : plâtre + peinture sur béton - 3ème étage - 306 RG Grands Comptes		Description ITGA : Peinture / Matériau plâtreux blanc	
▸ Peinture non séparable + Matériau plâtreux blanc	META (A) le 24/01/2024 Nombre de préparations : 1 Nombre de supports d'analyse : 2	Amiante non détecté (1) / -	Analyste : YYC (3)
Réf dossier client : 2311CCENA - BI5860000000564 - URSSAF 3 RUE GAETAN RONDEAU 44200 NANTES		Réf échantillon ITGA : IT022401-16673	
Réf échantillon client : P107 - Faux-plafond blanc avec motifs - 3ème étage - 306 RG Grands Comptes		Description ITGA : Enduit blanc / Matériau fibreux beige	
▸ Enduit blanc non séparable + Matériau fibreux beige	META (A) le 25/01/2024 Nombre de préparations : 1 Nombre de supports d'analyse : 2	Amiante non détecté (3) / -	Analyste : BKB (6)
Réf dossier client : 2311CCENA - BI5860000000564 - URSSAF 3 RUE GAETAN RONDEAU 44200 NANTES		Réf échantillon ITGA : IT022401-16674	
Réf échantillon client : P108 - Colle jaune + ragréage sous revêtement - 3ème étage - 310 RGA		Description ITGA : Colle polymère jaune / Ragréage gris	
▸ Colle polymère jaune non séparable + Ragréage gris	META (A) le 24/01/2024 Nombre de préparations : 1 Nombre de supports d'analyse : 2	Amiante non détecté (1) / -	Analyste : YYC (3)
Réf dossier client : 2311CCENA - BI5860000000564 - URSSAF 3 RUE GAETAN RONDEAU 44200 NANTES		Réf échantillon ITGA : IT022401-16675	
Réf échantillon client : P109 - Mur sur extérieur : plâtre + peinture sur béton - 3ème étage - 310 RGA		Description ITGA : Peinture / Matériau plâtreux blanc	
▸ Peinture non séparable + Matériau plâtreux blanc	META (A) le 24/01/2024 Nombre de préparations : 1 Nombre de supports d'analyse : 2	Amiante non détecté (3) / -	Analyste : YYC (6)
Réf dossier client : 2311CCENA - BI5860000000564 - URSSAF 3 RUE GAETAN RONDEAU 44200 NANTES		Réf échantillon ITGA : IT022401-16676	
Réf échantillon client : P110 - Colle jaune + ragréage sous revêtement - 3ème étage - 313 RG TPE/PME		Description ITGA : Colle polymère jaune / Ragréage gris / Matériau gris	
▸ Colle polymère jaune non séparable + Ragréage gris + Matériau gris non séparable	META (A) le 24/01/2024 Nombre de préparations : 1 Nombre de supports d'analyse : 2	Amiante non détecté (1) / -	Analyste : HTL (3)
Réf dossier client : 2311CCENA - BI5860000000564 - URSSAF 3 RUE GAETAN RONDEAU 44200 NANTES		Réf échantillon ITGA : IT022401-16677	
Réf échantillon client : P111 - Mur sur extérieur : plâtre + peinture sur béton - 3ème étage - 313 RG TPE/PME		Description ITGA : Peinture / Matériau plâtreux blanc	
▸ Peinture non séparable + Matériau plâtreux blanc	META (A) le 24/01/2024 Nombre de préparations : 1 Nombre de supports d'analyse : 2	Amiante non détecté (1) / -	Analyste : YYC (3)

La reproduction de ce rapport n'est autorisée que sous sa forme intégrale ; ce rapport ne doit pas être reproduit partiellement sans l'approbation du laboratoire.

Sauf demande particulière et écrite du client, les échantillons sont conservés pendant 6 mois et les rapports pendant 10 ans.

DTA 164-01 rev 17

Page 14/16

RAPPORT SYNTHÉTIQUE D'ANALYSE NUMÉRO IT0724-2950 EN DATE DU 25/01/2024
RECHERCHE ET IDENTIFICATION D'AMIANTE SUR PRELEVEMENT(S) DE MATÉRIAU(X)

Fraction analysée	Technique analytique (Méthode de préparation et date d'analyse)	Résultat / Variété d'amiante	Eléments analytiques
Réf dossier client : 2311CCENA - BI 5860000000564 - URSSAF 3 RUE GAETAN RONDEAU 44200 NANTES		Réf échantillon ITGA : IT022401-16678	
Réf échantillon client : P112 - Colle jaune + ragréage sous revêtement - 3ème étage - Circulation 321		Description ITGA : Colle polymère jaune / Ragréage gris	
▸ Colle polymère jaune non séparable + Ragréage gris	META (A) le 24/01/2024 Nombre de préparations : 1 Nombre de supports d'analyse : 2	Amiante non détecté (1) / -	Analyste : YYC (3)
Réf dossier client : 2311CCENA - BI 5860000000564 - URSSAF 3 RUE GAETAN RONDEAU 44200 NANTES		Réf échantillon ITGA : IT022401-16679	
Réf échantillon client : P113 - Mur sur dégagement: tapisserie + enduit + peinture sur béton - 3ème étage - Circulation 321		Description ITGA : Peinture / Enduit compact gris en vrac avec couche cartonnée	
▸ Peinture non séparable + Enduit compact gris en vrac avec couche cartonnée	META (A) le 24/01/2024 Nombre de préparations : 1 Nombre de supports d'analyse : 2	Amiante non détecté (1) / -	Analyste : SIS (2)
Réf dossier client : 2311CCENA - BI 5860000000564 - URSSAF 3 RUE GAETAN RONDEAU 44200 NANTES		Réf échantillon ITGA : IT022401-16680	
Réf échantillon client : P114 - Colle de carrelage gris au sol - 3ème étage - 302 Extincteurs		Description ITGA : Peinture / Carrelage / Colle grise	
Carrelage	---	Non analysé	
▸ Peinture non séparable + Colle grise	META (A) le 25/01/2024 Nombre de préparations : 2 Nombre de supports d'analyse : 4	Amiante non détecté / -	Analyste : RSC
Réf dossier client : 2311CCENA - BI 5860000000564 - URSSAF 3 RUE GAETAN RONDEAU 44200 NANTES		Réf échantillon ITGA : IT022401-16681	
Réf échantillon client : P115 - Mur sur dégagement: tapisserie + enduit + peinture sur béton - 3ème étage - Circulation 322		Description ITGA : Peinture / Enduit beige avec couche cartonnée / Papiers peints	
▸ Peinture non séparable + Enduit beige avec couche cartonnée + Papiers peints non séparable	META (A) le 25/01/2024 Nombre de préparations : 2 Nombre de supports d'analyse : 4	Amiante non détecté / -	Analyste : RSC
Réf dossier client : 2311CCENA - BI 5860000000564 - URSSAF 3 RUE GAETAN RONDEAU 44200 NANTES		Réf échantillon ITGA : IT022401-16682	
Réf échantillon client : P116 - Mur: plâtre de rebouchage dans mur béton - 3ème étage - 301 Circulation noyau		Description ITGA : Matériau compact blanc en vrac / Peinture	
▸ Matériau compact blanc en vrac + Peinture non séparable	META (A) le 24/01/2024 Nombre de préparations : 1 Nombre de supports d'analyse : 2	Amiante non détecté (3) / -	Analyste : SIS (5)

(1) Cet échantillon a fait l'objet d'une réanalyse en laboratoire afin d'en confirmer les caractéristiques.

(2) Seules quelques fibres d'amiante ont été détectées.

(3) Aucune fibre d'amiante n'a été détectée, l'échantillon objet de l'essai peut éventuellement renfermer une teneur en fibre d'amiante inférieure à la limite de détection.

(4) D'autres fibres minérales susceptibles d'être inhalées (dont la largeur est inférieure à 3 µm) ont été détectées. Ces fibres ont pu être différenciées de fibres d'amiante via les critères d'identification reportés dans les données analytiques (M : Morphologie / D : Diffraction électronique / A : Analyse EDX).

(5) Pour les couches réceptionnées en vrac et identifiées comme telles, la limite de détection est garantie uniquement sur la prise d'essai et non par couche.

(6) Pour les couches non-séparables et identifiées comme telles, la limite de détection est garantie sur la prise d'essai. La limite de détection est garantie sur chaque couche si la prise d'essai contient au plus 2 couches en quantité suffisante pour analyse.

La reproduction de ce rapport n'est autorisée que sous sa forme intégrale ; ce rapport ne doit pas être reproduit partiellement sans l'approbation du laboratoire.

Sauf demande particulière et écrite du client, les échantillons sont conservés pendant 6 mois et les rapports pendant 10 ans.

DTA 164-01 rev 17

Page 15/16

RAPPORT SYNTHÉTIQUE D'ANALYSE NUMÉRO IT0724-2950 EN DATE DU 25/01/2024
RECHERCHE ET IDENTIFICATION D'AMIANTE SUR PRELEVEMENT(S) DE MATÉRIAU(X)

Fraction analysée	Technique analytique (Méthode de préparation et date d'analyse)	Résultat / Variété d'amiante	Eléments analytiques
-------------------	---	------------------------------	----------------------

Les couches formalisées en gras dans la description ITGA ont été identifiées par le laboratoire alors qu'elles n'avaient pas été distinguées par le client. Si les couches étaient susceptibles de contenir de l'amiante par nature elles ont fait l'objet d'une analyse.

Dans le cas d'une demande d'analyse de couche(s) spécifique(s), seules les couches non distinguables à l'œil nu par le client, ont été analysées.

Validé par : Corentin DELEBARRE Analyste

La reproduction de ce rapport n'est autorisée que sous sa forme intégrale ; ce rapport ne doit pas être reproduit partiellement sans l'approbation du laboratoire.

Sauf demande particulière et écrite du client, les échantillons sont conservés pendant 6 mois et les rapports pendant 10 ans.

DTA 164-01 rev 17

Page 16/ 16



Parc Edonia - Bât. R - Rue de la Terre Adélie - CS n° 66862
 35768 SAINT-GREGOIRE CEDEX
 Tel : 02.99.35.41.41
 www.itga.fr



Accréditation n° 1-5967

Portée disponible
 sur www.cofrac.fr



L'accréditation du COFRAC atteste de la compétence des laboratoires pour les seuls essais couverts par l'accréditation qui sont identifiés par le symbole :

RAPPORT SYNTHÉTIQUE D'ANALYSE NUMÉRO IT0724-3279 EN DATE DU 29/01/2024

RECHERCHE ET IDENTIFICATION D'AMIANTE SUR PRELEVEMENT(S) DE MATÉRIAU(X)

*Ce rapport ne concerne que les échantillons soumis à l'analyse tels qu'ils ont été reçus au laboratoire.
 Le laboratoire n'est pas responsable des données fournies par le client qui sont simplement retranscrites et identifiées comme telles.*

Client : SOCOTEC DIAGNOSTIC NANTES (CCENA) 2 Rue Jacques Brel 44800 SAINT-HERBLAIN CEDEX	Réf. Commande ITGA : IT0724-3279 Réf. Commande Client : 2311CCENA_-_BI5860000000564_2024_01_19_1711_1543
--	---

Prélèvement(s) : Reçu au laboratoire le : 22/01/2024

Préparation(s) : Effectuée de façon à être représentative de l'échantillon conformément à l'arrêté du 1er octobre 2019 :
 ou
 - Pour une analyse au Microscope Optique à Lumière Polarisée (MOLP) : Prélèvement et montage adapté sur lame de microscopie
 - Pour une analyse au Microscope Electronique à Transmission Analytique (META) en fonction de la nature de la prise d'essai :
 (A) - Traitement mécanique en milieu aqueux
 (B) - Traitement chimique et mécanique au chloroforme

Technique(s) : - Microscopie Optique à Lumière Polarisée (guide HSG 248 - Appendice 2) : Morphologie et critères optiques
 Analytique(s) : La détection de fibres d'amiante optiquement observables est garantie si la teneur est supérieure ou égale à 0,1 % en masse.
 ou
 - Microscopie Electronique à Transmission Analytique (parties pertinentes de la norme NF X 43-050) : Morphologie, EDX et diffraction électronique
 La détection de fibres d'amiante est garantie si la teneur est supérieure ou égale à 0,1 % en masse.

Résultat(s) :

Fraction analysée	Technique analytique (Méthode de préparation et date d'analyse)	Résultat / Variété d'amiante	Eléments analytiques
Réf dossier client : 2311CCENA - BI5860000000564 - URSSAF 3 RUE GAETAN RONDEAU 44200 NANTES Réf échantillon client : P117 - Coison: tapisserie blanche/beige - 3eme etage - 310 RGA		Réf échantillon ITGA : IT072401-26524 Description ITGA : Papier peint / Matériau plâtreux blanc en faible quantité / Papier / Matériau plâtreux blanc avec couche cartonnée	
Papier peint non séparable + Matériau plâtreux blanc en faible quantité non séparable + Papier non séparable + Matériau plâtreux blanc avec couche cartonnée	META (A) le 26/01/2024 Nombre de préparations : 1 Nombre de supports d'analyse : 2	Amiante non détecté (2) / -	Analyste : SEK (5)

La reproduction de ce rapport n'est autorisée que sous sa forme intégrale ; ce rapport ne doit pas être reproduit partiellement sans l'approbation du laboratoire.

Sauf demande particulière et écrite du client, les échantillons sont conservés pendant 6 mois et les rapports pendant 10 ans.

DTA 164-01 rev 17

Page 1/7

RAPPORT SYNTHÉTIQUE D'ANALYSE NUMÉRO IT0724-3279 EN DATE DU 29/01/2024
RECHERCHE ET IDENTIFICATION D'AMIANTE SUR PRELEVEMENT(S) DE MATÉRIAU(X)

Fraction analysée	Technique analytique (Méthode de préparation et date d'analyse)	Résultat / Variété d'amiante	Eléments analytiques
Réf dossier client : 2311CCENA - BI5860000000564 - URSSAF 3 RUE GAETAN RONDEAU 44200 NANTES Réf échantillon client : P118 - Revêtement de sol vert + colle + ragréage (sous moquette) - 2eme etage - 210 Bureau		Réf échantillon ITGA : IT072401-26525 Description ITGA : Revêtement souple beige / Colle polymère jaune en faible quantité / Ragréage gris en faible quantité / Matériau gris en vrac hétérogène	
▸ Revêtement souple beige	META (A) le 29/01/2024 Nombre de préparations : 1 Nombre de supports d'analyse : 2	Amiante non détecté (2) / -	Analyste : FFR
▸ Colle polymère jaune en faible quantité non séparable + Ragréage gris en faible quantité non séparable + Matériau gris en vrac hétérogène	META (A) le 29/01/2024 Nombre de préparations : 1 Nombre de supports d'analyse : 2	Amiante non détecté (2) / -	Analyste : FFR (4)
Réf dossier client : 2311CCENA - BI5860000000564 - URSSAF 3 RUE GAETAN RONDEAU 44200 NANTES Réf échantillon client : P119 - Revêtement de sol vert + colle + ragréage (sous moquette) - 2eme etage - 212 Com CRE		Réf échantillon ITGA : IT072401-26526 Description ITGA : Revêtement souple vert / Colle polymère jaune / Ragréage gris en faible quantité / Matériau gris en vrac hétérogène / Peinture en faible quantité	
▸ Revêtement souple vert	META (A) le 29/01/2024 Nombre de préparations : 1 Nombre de supports d'analyse : 2	Amiante non détecté (2) / -	Analyste : GGS
▸ Colle polymère jaune non séparable + Ragréage gris en faible quantité non séparable + Matériau gris en vrac hétérogène + Peinture en faible quantité non séparable	META (A) le 29/01/2024 Nombre de préparations : 1 Nombre de supports d'analyse : 2	Amiante non détecté (2) / -	Analyste : GGS (4)
Réf dossier client : 2311CCENA - BI5860000000564 - URSSAF 3 RUE GAETAN RONDEAU 44200 NANTES Réf échantillon client : P120 - Mur sur extérieur : plâtre + peinture sur béton - 2eme etage - 210 Bureau		Réf échantillon ITGA : IT072401-26527 Description ITGA : Peinture / Matériau plâtreux beige en vrac	
▸ Peinture non séparable + Matériau plâtreux beige en vrac	META (A) le 29/01/2024 Nombre de préparations : 1 Nombre de supports d'analyse : 2	Amiante non détecté (2) / -	Analyste : GGS (4)
Réf dossier client : 2311CCENA - BI5860000000564 - URSSAF 3 RUE GAETAN RONDEAU 44200 NANTES Réf échantillon client : P121 - Mur sur extérieur : plâtre + peinture sur béton - 2eme etage - 212 Com CRE		Réf échantillon ITGA : IT072401-26528 Description ITGA : Peinture / Matériau plâtreux beige en vrac	
▸ Peinture non séparable + Matériau plâtreux beige en vrac	META (A) le 29/01/2024 Nombre de préparations : 1 Nombre de supports d'analyse : 2	Amiante non détecté (2) / -	Analyste : GGS (4)

La reproduction de ce rapport n'est autorisée que sous sa forme intégrale ; ce rapport ne doit pas être reproduit partiellement sans l'approbation du laboratoire.

Sauf demande particulière et écrite du client, les échantillons sont conservés pendant 6 mois et les rapports pendant 10 ans.

DTA 164-01 rev 17

Page 2/7

RAPPORT SYNTHÉTIQUE D'ANALYSE NUMÉRO I T0724-3279 EN DATE DU 29/01/2024
RECHERCHE ET IDENTIFICATION D'AMIANTE SUR PRELEVEMENT(S) DE MATÉRIAU(X)

Fraction analysée	Technique analytique (Méthode de préparation et date d'analyse)	Résultat / Variété d'amiante	Eléments analytiques
Réf dossier client : 2311CCENA - BI5860000000564 - URSSAF 3 RUE GAETAN RONDEAU 44200 NANTES Réf échantillon client : P122 - Revêtement de sol vert + colle + ragréage (sous moquette) - 2ème étage - 205 C.Durance Réf échantillon ITGA : IT072401-26529 Description ITGA : Revêtement souple vert / Colle polymère jaune / Ragréage gris en vrac			
▸ Revêtement souple vert	META (A) le 26/01/2024 Nombre de préparations : 1 Nombre de supports d'analyse : 2	Amiante non détecté (2) / -	Analyste : FFR
▸ Colle polymère jaune non séparable + Ragréage gris en vrac non séparable	META (A) le 26/01/2024 Nombre de préparations : 1 Nombre de supports d'analyse : 2	Amiante non détecté (2) / -	Analyste : FFR (4)
Réf dossier client : 2311CCENA - BI5860000000564 - URSSAF 3 RUE GAETAN RONDEAU 44200 NANTES Réf échantillon client : P123 - Revêtement de sol vert + colle + ragréage (sous moquette) - 2ème étage - 210 Bureau Réf échantillon ITGA : IT072401-26530 Description ITGA : Revêtement souple vert / Colle polymère jaune / Ragréage gris en vrac			
▸ Revêtement souple vert	META (A) le 26/01/2024 Nombre de préparations : 1 Nombre de supports d'analyse : 2	Amiante non détecté (2) / -	Analyste : MVS
▸ Colle polymère jaune non séparable + Ragréage gris en vrac non séparable	META (A) le 26/01/2024 Nombre de préparations : 1 Nombre de supports d'analyse : 2	Amiante non détecté (2) / -	Analyste : MVS (4)
Réf dossier client : 2311CCENA - BI5860000000564 - URSSAF 3 RUE GAETAN RONDEAU 44200 NANTES Réf échantillon client : P124 - Revêtement de sol vert + colle + ragréage (sous moquette) - 2ème étage - Circulation 220 Réf échantillon ITGA : IT072401-26531 Description ITGA : Revêtement souple vert en faible quantité / Colle polymère jaune / Ragréage gris en vrac			
▸ Revêtement souple vert en faible quantité	META (A) le 29/01/2024 Nombre de préparations : 1 Nombre de supports d'analyse : 2	Amiante non détecté (2) / -	Analyste(s) : SSH / FFR
▸ Colle polymère jaune non séparable + Ragréage gris en vrac non séparable	META (A) le 26/01/2024 Nombre de préparations : 1 Nombre de supports d'analyse : 2	Amiante non détecté (2) / -	Analyste : SSH (4)
Réf dossier client : 2311CCENA - BI5860000000564 - URSSAF 3 RUE GAETAN RONDEAU 44200 NANTES Réf échantillon client : P125 - Mur sur extérieur : plâtre + peinture sur béton - 2ème étage - 205 C.Durance Réf échantillon ITGA : IT072401-26532 Description ITGA : Peinture / Matériau plâtreux blanc en vrac / Matériau gris			
▸ Peinture non séparable + Matériau plâtreux blanc en vrac + Matériau gris non séparable	META (A) le 26/01/2024 Nombre de préparations : 1 Nombre de supports d'analyse : 2	Amiante non détecté (2) / -	Analyste : SEK (4)

La reproduction de ce rapport n'est autorisée que sous sa forme intégrale ; ce rapport ne doit pas être reproduit partiellement sans l'approbation du laboratoire.

Sauf demande particulière et écrite du client, les échantillons sont conservés pendant 6 mois et les rapports pendant 10 ans.

DTA 164-01 rev 17

Page 3/7

RAPPORT SYNTHÉTIQUE D'ANALYSE NUMÉRO IT0724-3279 EN DATE DU 29/01/2024
RECHERCHE ET IDENTIFICATION D'AMIANTE SUR PRELEVEMENT(S) DE MATÉRIAU(X)

Fraction analysée	Technique analytique (Méthode de préparation et date d'analyse)	Résultat / Variété d'amiante	Eléments analytiques
Réf dossier client : 2311CCENA - BI5860000000564 - URSSAF 3 RUE GAETAN RONDEAU 44200 NANTES Réf échantillon client : P126 - Mur sur extérieur : plâtre + peinture sur béton - 2ème étage - 210 Bureau		Réf échantillon ITGA : IT072401-26533 Description ITGA : Peinture / Enduit plâtreux beige en vrac / Matériau gris en faible quantité	
▸ Peinture non séparable + Enduit plâtreux beige en vrac + Matériau gris en faible quantité non séparable	META (A) le 26/01/2024 Nombre de préparations : 1 Nombre de supports d'analyse : 2	Amiante non détecté (2) / -	Analyste : SBK (4)
Réf dossier client : 2311CCENA - BI5860000000564 - URSSAF 3 RUE GAETAN RONDEAU 44200 NANTES Réf échantillon client : P127 - Mur sur dégagement : tapisserie + enduit + peinture sur béton - 2ème étage - Circulation 220		Réf échantillon ITGA : IT072401-26534 Description ITGA : Papier peint / Peinture / Enduit gris en vrac	
▸ Papier peint non séparable + Peinture non séparable + Enduit gris en vrac	META (A) le 26/01/2024 Nombre de préparations : 1 Nombre de supports d'analyse : 2	Amiante non détecté (2) / -	Analyste : NJB (4)
Réf dossier client : 2311CCENA - BI5860000000564 - URSSAF 3 RUE GAETAN RONDEAU 44200 NANTES Réf échantillon client : P128 - Mur sur dégagement : tapisserie + enduit + peinture sur béton - 2ème étage - 209 Stafe		Réf échantillon ITGA : IT072401-26535 Description ITGA : Papier peint / Peinture / Enduit gris en vrac	
▸ Papier peint non séparable + Peinture non séparable + Enduit gris en vrac non séparable	META (A) le 26/01/2024 Nombre de préparations : 1 Nombre de supports d'analyse : 2	Amiante non détecté (2) / -	Analyste : NJB (4)
Réf dossier client : 2311CCENA - BI5860000000564 - URSSAF 3 RUE GAETAN RONDEAU 44200 NANTES Réf échantillon client : P129 - Colle de carrelage gris au sol - 2ème étage - 203 Local ménage		Réf échantillon ITGA : IT072401-26537 Description ITGA : Carrelage / Colle grise / Ragréage gris en vrac hétérogène	
Carrelage	---	Non analysé	
▸ Colle grise non séparable + Ragréage gris en vrac hétérogène non séparable	META (A) le 26/01/2024 Nombre de préparations : 1 Nombre de supports d'analyse : 2	Amiante non détecté (2) / -	Analyste : MVS (4)
Réf dossier client : 2311CCENA - BI5860000000564 - URSSAF 3 RUE GAETAN RONDEAU 44200 NANTES Réf échantillon client : P130 - Plaques souples bitumineuses antivibratiles - 2ème étage - 203 Local ménage		Réf échantillon ITGA : IT072401-26538 Description ITGA : Matériau bitumineux noir	
▸ Matériau bitumineux noir	META (B) le 29/01/2024 Nombre de préparations : 6 Nombre de supports d'analyse : 12	Présence de fibres d'amiante (1) / Chrysotile	Analyste : VJG

La reproduction de ce rapport n'est autorisée que sous sa forme intégrale ; ce rapport ne doit pas être reproduit partiellement sans l'approbation du laboratoire.

Sauf demande particulière et écrite du client, les échantillons sont conservés pendant 6 mois et les rapports pendant 10 ans.

DTA 164-01 rev 17

Page 4/7

RAPPORT SYNTHÉTIQUE D'ANALYSE NUMÉRO IT0724-3279 EN DATE DU 29/01/2024
RECHERCHE ET IDENTIFICATION D'AMIANTE SUR PRELEVEMENT(S) DE MATÉRIAU(X)

Fraction analysée	Technique analytique (Méthode de préparation et date d'analyse)	Résultat / Variété d'amiante	Eléments analytiques
Réf dossier client : 2311CCENA - BI 5860000000564 - URSSAF 3 RUE GAETAN RONDEAU 44200 NANTES		Réf échantillon ITGA : IT072401-26540	
Réf échantillon client : P131 - Mur: plâtre + peinture - 2ème étage - 203 Local ménage		Description ITGA : Peinture / Matériau plâtreux blanc en vrac	
Peinture non séparable + Matériau plâtreux blanc en vrac	META (A) le 29/01/2024 Nombre de préparations : 1 Nombre de supports d'analyse : 2	Amiante non détecté (2) / -	Autres fibres inhalables distinguées par M. (3) Analyse : PES (4)
Réf dossier client : 2311CCENA - BI 5860000000564 - URSSAF 3 RUE GAETAN RONDEAU 44200 NANTES		Réf échantillon ITGA : IT072401-26541	
Réf échantillon client : P132 - Mur: plâtre de rebouchage dans mur béton - 2ème étage - 201 Circulation noyau		Description ITGA : Peinture / Matériau plâtreux blanc en vrac / Matériau gris en faible quantité	
Peinture non séparable + Matériau plâtreux blanc en vrac + Matériau gris en faible quantité non séparable	META (A) le 29/01/2024 Nombre de préparations : 2 Nombre de supports d'analyse : 4	Amiante non détecté (2) / -	Autres fibres inhalables distinguées par M. (3) Analyse : RLP (4)
Réf dossier client : 2311CCENA - BI 5860000000564 - URSSAF 3 RUE GAETAN RONDEAU 44200 NANTES		Réf échantillon ITGA : IT072401-26542	
Réf échantillon client : P133 - Mur: enduit de lissage en ciment - 2ème étage - 201 Circulation noyau		Description ITGA : Enduit gris en vrac hétérogène	
Enduit gris en vrac hétérogène	META (A) le 26/01/2024 Nombre de préparations : 1 Nombre de supports d'analyse : 2	Amiante non détecté (2) / -	Analyse : GGS (4)
Réf dossier client : 2311CCENA - BI 5860000000564 - URSSAF 3 RUE GAETAN RONDEAU 44200 NANTES		Réf échantillon ITGA : IT072401-26543	
Réf échantillon client : P134 - Mur: enduit de lissage en ciment - 2ème étage - 201 Circulation noyau		Description ITGA : Enduit gris en vrac hétérogène	
Enduit gris en vrac hétérogène	META (A) le 26/01/2024 Nombre de préparations : 1 Nombre de supports d'analyse : 2	Amiante non détecté (2) / -	Analyse : LDA (4)
Réf dossier client : 2311CCENA - BI 5860000000564 - URSSAF 3 RUE GAETAN RONDEAU 44200 NANTES		Réf échantillon ITGA : IT072401-26544	
Réf échantillon client : P135 - Joint gris souple sur conduits de ventilation - 2ème étage - 201 Circulation noyau		Description ITGA : Matériau mou gris	
Matériau mou gris	META (B) le 29/01/2024 Nombre de préparations : 1 Nombre de supports d'analyse : 2	Amiante non détecté (2) / -	Analyse : SSH

La reproduction de ce rapport n'est autorisée que sous sa forme intégrale ; ce rapport ne doit pas être reproduit partiellement sans l'approbation du laboratoire.

Sauf demande particulière et écrite du client, les échantillons sont conservés pendant 6 mois et les rapports pendant 10 ans.

DTA 164-01 rev 17

Page 5/7

RAPPORT SYNTHÉTIQUE D'ANALYSE NUMÉRO I T0724-3279 EN DATE DU 29/01/2024
RECHERCHE ET IDENTIFICATION D'AMIANTE SUR PRELEVEMENT(S) DE MATÉRIAU(X)

Fraction analysée	Technique analytique (Méthode de préparation et date d'analyse)	Résultat / Variété d'amiante	Eléments analytiques
Réf dossier client : 2311CCENA - BI5860000000564 - URSSAF 3 RUE GAETAN RONDEAU 44200 NANTES Réf échantillon client : P136 - Mur: plâtre de rebouchage dans mur béton - 2eme étage - 211 Salle de reunion Réf échantillon ITGA : IT072401-26545 Description ITGA : Matériau gris en faible quantité / Matériau plâtreux blanc / Matériau fibreuse jaune en faible quantité			
Matériau gris en faible quantité non séparable + Matériau plâtreux blanc + Matériau fibreuse jaune en faible quantité non séparable	MOLP + META (A) le 29/01/2024 Nombre de préparations : 3 Nombre de supports d'analyse : 4	Amiante non détecté (2) / -	Autres fibres inhalables distingues par M/D/A. (3) Analyste : PES (5)
Réf dossier client : 2311CCENA - BI5860000000564 - URSSAF 3 RUE GAETAN RONDEAU 44200 NANTES Réf échantillon client : P137 - Revêtement de sol vert + colle + ragréage (sous moquette) - 1er étage - 114 Economat Réf échantillon ITGA : IT072401-26546 Description ITGA : Revêtement souple vert / Colle polymère jaune / Ragréage rose en vrac / Matériau gris en faible quantité en vrac			
Revêtement souple vert	META (A) le 26/01/2024 Nombre de préparations : 1 Nombre de supports d'analyse : 2	Amiante non détecté (2) / -	Analyste : NJB
Colle polymère jaune non séparable + Ragréage rose en vrac non séparable + Matériau gris en faible quantité en vrac non séparable	META (A) le 26/01/2024 Nombre de préparations : 1 Nombre de supports d'analyse : 2	Amiante non détecté (2) / -	Analyste : NJB (4)
Réf dossier client : 2311CCENA - BI5860000000564 - URSSAF 3 RUE GAETAN RONDEAU 44200 NANTES Réf échantillon client : P138 - Mur: Enduit sur béton - 1er étage - 114 Economat Réf échantillon ITGA : IT072401-26547 Description ITGA : Peinture / Toile fibreuse blanche / Enduit gris en vrac			
Peinture non séparable + Toile fibreuse blanche non séparable + Enduit gris en vrac	META (A) le 29/01/2024 Nombre de préparations : 1 Nombre de supports d'analyse : 2	Amiante non détecté (2) / -	Analyste : PES (4)
Réf dossier client : 2311CCENA - BI5860000000564 - URSSAF 3 RUE GAETAN RONDEAU 44200 NANTES Réf échantillon client : P139 - Colle jaune + ragréage sous revêtement - 1er étage - 108 Salle a manger Réf échantillon ITGA : IT072401-26548 Description ITGA : Matériau beige en vrac / Colle polymère jaune / Ragréage gris			
Matériau beige en vrac non séparable + Colle polymère jaune non séparable + Ragréage gris non séparable	META (A) le 29/01/2024 Nombre de préparations : 1 Nombre de supports d'analyse : 2	Amiante non détecté (2) / -	Analyste : PES (4)

La reproduction de ce rapport n'est autorisée que sous sa forme intégrale ; ce rapport ne doit pas être reproduit partiellement sans l'approbation du laboratoire.

Sauf demande particulière et écrite du client, les échantillons sont conservés pendant 6 mois et les rapports pendant 10 ans.

DTA 164-01 rev 17

Page 6/7

RAPPORT SYNTHÉTIQUE D'ANALYSE NUMÉRO IT0724-3279 EN DATE DU 29/01/2024
RECHERCHE ET IDENTIFICATION D'AMIANTE SUR PRELEVEMENT(S) DE MATÉRIAU(X)

Fraction analysée	Technique analytique (Méthode de préparation et date d'analyse)	Résultat / Variété d'amiante	Eléments analytiques
Réf dossier client : 2311CCENA - BI5860000000564 - URSSAF 3 RUE GAETAN RONDEAU 44200 NANTES Réf échantillon client : P140 - Colle jaune + ragréage sous revêtement - 1er étage - 108 Salle a manger	Réf échantillon ITGA : IT072401-26549 Description ITGA : Colle polymère jaune / Ragréage rose / Matériau gris en faible quantité		
Colle polymère jaune non séparable + Ragréage rose + Matériau gris en faible quantité non séparable	META (A) le 29/01/2024 Nombre de préparations : 1 Nombre de supports d'analyse : 2	Amiante non détecté (2) / -	Analyste : FFR (5)
Réf dossier client : 2311CCENA - BI5860000000564 - URSSAF 3 RUE GAETAN RONDEAU 44200 NANTES Réf échantillon client : P141 - Revêtement de sol vert + colle + ragréage (sous moquette) - 1er étage - 108 Salle a manger	Réf échantillon ITGA : IT072401-26550 Description ITGA : Revêtement souple gris / Colle polymère jaune / Ragréage rose en vrac / Matériau gris		
Revêtement souple gris	META (A) le 26/01/2024 Nombre de préparations : 1 Nombre de supports d'analyse : 2	Amiante non détecté (2) / -	Analyste : FFR
Colle polymère jaune non séparable + Ragréage rose en vrac + Matériau gris non séparable	META (A) le 26/01/2024 Nombre de préparations : 1 Nombre de supports d'analyse : 2	Amiante non détecté (2) / -	Analyste : FFR (4)
Réf dossier client : 2311CCENA - BI5860000000564 - URSSAF 3 RUE GAETAN RONDEAU 44200 NANTES Réf échantillon client : P142 - Colle de carrelage gris au sol - 1er étage - 101 Circulation noyau	Réf échantillon ITGA : IT072401-26551 Description ITGA : Carrelage / Colle grise hétérogène / Colle polymère jaune en faible quantité / Ragréage rose / Peinture en faible quantité		
Carrelage	---	Non analysé	
Colle grise hétérogène non séparable + Colle polymère jaune en faible quantité non séparable + Ragréage rose + Peinture en faible quantité non séparable	META (A) le 29/01/2024 Nombre de préparations : 1 Nombre de supports d'analyse : 2	Amiante non détecté (2) / -	Analyste : FFR (5)

(1) Seules quelques fibres d'amiante ont été détectées.

(2) Aucune fibre d'amiante n'a été détectée, l'échantillon objet de l'essai peut éventuellement renfermer une teneur en fibre d'amiante inférieure à la limite de détection.

(3) D'autres fibres minérales susceptibles d'être inhalées (dont la largeur est inférieure à 3 µm) ont été détectées. Ces fibres ont pu être différenciées de fibres d'amiante via les critères d'identification reportés dans les données analytiques (M : Morphologie / D : Diffraction électronique / A : Analyse EDX).

(4) Pour les couches réceptionnées en vrac et identifiées comme telles, la limite de détection est garantie uniquement sur la prise d'essai et non par couche.

(5) Pour les couches non-séparables et identifiées comme telles, la limite de détection est garantie sur la prise d'essai. La limite de détection est garantie sur chaque couche si la prise d'essai contient au plus 2 couches en quantité suffisante pour analyse.

Les couches formalisées en gras dans la description ITGA ont été identifiées par le laboratoire alors qu'elles n'avaient pas été distinguées par le client. Si les couches étaient susceptibles de contenir de l'amiante par nature elles ont fait l'objet d'une analyse.

Dans le cas d'une demande d'analyse de couche(s) spécifique(s), seules les couches non distinguables à l'œil nu par le client, ont été analysées.

Validé par : **Nathan BARATON** Analyste

La reproduction de ce rapport n'est autorisée que sous sa forme intégrale ; ce rapport ne doit pas être reproduit partiellement sans l'approbation du laboratoire.

Sauf demande particulière et écrite du client, les échantillons sont conservés pendant 6 mois et les rapports pendant 10 ans.

DTA 164-01 rev 17

Page 7/7



Parc Edonia - Bât. R - Rue de la Terre Adélie - CS n° 66862
35768 SAINT-GREGOIRE CEDEX
Tel : 02.99.35.41.41
www.itga.fr



Accréditation n° 1-5967

Portée disponible
sur www.cofrac.fr



L'accréditation du COFRAC atteste de la compétence des laboratoires pour les seuls essais couverts par l'accréditation qui sont identifiés par le symbole :

RAPPORT SYNTHÉTIQUE D'ANALYSE NUMÉRO IT0724-3790 EN DATE DU 30/01/2024

RECHERCHE ET IDENTIFICATION D'AMIANTE SUR PRELEVEMENT(S) DE MATÉRIAU(X)

*Ce rapport ne concerne que les échantillons soumis à l'analyse tels qu'ils ont été reçus au laboratoire.
Le laboratoire n'est pas responsable des données fournies par le client qui sont simplement retranscrites et identifiées comme telles.*

Client : SOCOTEC DIAGNOSTIC NANTES (CCENA) 2 Rue Jacques Brel 44800 SAINT-HERBLAIN CEDEX	Réf. Commande ITGA : IT0724-3790 Réf. Commande Client : 2311CCENA_BI5860000000564_2024_01_22_1816_5125
--	---

Prélèvement(s) : Reçu au laboratoire le : 24/01/2024

Préparation(s) : Effectuée de façon à être représentative de l'échantillon conformément à l'arrêté du 1er octobre 2019 :
ou
- Pour une analyse au Microscope Optique à Lumière Polarisée (MOLP) : Prélèvement et montage adapté sur lame de microscopie
- Pour une analyse au Microscope Electronique à Transmission Analytique (META) en fonction de la nature de la prise d'essai :
(A) - Traitement mécanique en milieu aqueux
(B) - Traitement chimique et mécanique au chloroforme

Technique(s) : Microscopie Optique à Lumière Polarisée (guide HSG 248 - Appendice 2) : Morphologie et critères optiques
Analytique(s) : La détection de fibres d'amiante optiquement observables est garantie si la teneur est supérieure ou égale à 0,1 % en masse.
ou
Microscopie Electronique à Transmission Analytique (parties pertinentes de la norme NF-X 43-050) : Morphologie, EDX et diffraction électronique
La détection de fibres d'amiante est garantie si la teneur est supérieure ou égale à 0,1 % en masse.

Résultat(s) :

Fraction analysée	Technique analytique (Méthode de préparation et date d'analyse)	Résultat / Variété d'amiante	Eléments analytiques
Réf dossier client : 2311CCENA - BI5860000000564 - URSSAF 3 RUE GAETAN RONDEAU 44200 NANTES Réf échantillon client : P143 - Colle jaune + ragréage sous revêtement - 1er étage - 112 AML		Réf échantillon ITGA : IT072401-26920 Description ITGA : Colle polymère jaune / Ragréage rose / Matériau gris en vrac hétérogène	
▸ Colle polymère jaune non séparable + Ragréage rose non séparable + Matériau gris en vrac hétérogène non séparable	META (A) le 30/01/2024 Nombre de préparations : 1 Nombre de supports d'analyse : 2	Amiante non détecté (2) / -	Analyste : SSH (4)
Réf dossier client : 2311CCENA - BI5860000000564 - URSSAF 3 RUE GAETAN RONDEAU 44200 NANTES Réf échantillon client : P144 - Mur sur dégagement: tapisserie + enduit + peinture sur béton - 1er étage - Circulation		Réf échantillon ITGA : IT072401-26921 Description ITGA : Peinture en vrac / Enduit beige en vrac / Matériau beige	
▸ Peinture en vrac non séparable + Enduit beige en vrac non séparable + Matériau beige non séparable	META (A) le 30/01/2024 Nombre de préparations : 1 Nombre de supports d'analyse : 2	Présence de fibres d'amiante / Chrysotile	Analyste : SSH (4)

La reproduction de ce rapport n'est autorisée que sous sa forme intégrale ; ce rapport ne doit pas être reproduit partiellement sans l'approbation du laboratoire.

Sauf demande particulière et écrite du client, les échantillons sont conservés pendant 6 mois et les rapports pendant 10 ans.

DTA 164-01 rev 17

Page 1/8

RAPPORT SYNTHÉTIQUE D'ANALYSE NUMÉRO IT0724-3790 EN DATE DU 30/01/2024
RECHERCHE ET IDENTIFICATION D'AMIANTE SUR PRELEVEMENT(S) DE MATÉRIAU(X)

Fraction analysée	Technique analytique (Méthode de préparation et date d'analyse)	Résultat / Variété d'amiante	Eléments analytiques
Réf dossier client : 2311CCENA - BI5860000000564 - URSSAF 3 RUE GAETAN RONDEAU 44200 NANTES Réf échantillon client : P145 - Plafond en béton: enduit de lissage en ciment - Rdc - 025 Hall d'accueil personnel		Réf échantillon ITGA : IT072401-26922 Description ITGA : Peinture / Enduit compact gris en vrac	
Peinture non séparable + Enduit compact gris en vrac non séparable	META (A) le 30/01/2024 Nombre de préparations : 1 Nombre de supports d'analyse : 2	Amiante non détecté (2) / -	Analyste : SSH (4)
Réf dossier client : 2311CCENA - BI5860000000564 - URSSAF 3 RUE GAETAN RONDEAU 44200 NANTES Réf échantillon client : P146 - Calorifugeage: laine minérale + toile plâtrée - Rdc - 025 Hall d'accueil personnel		Réf échantillon ITGA : IT072401-26923 Description ITGA : Toile blanche plâtrée / Matériau fibreuse rose avec poussières	
Toile blanche plâtrée non séparable + Matériau fibreux rose avec poussières	MOLP + META (A) le 29/01/2024 Nombre de préparations : 3 Nombre de supports d'analyse : 4	Amiante non détecté (2) / -	Analyste : VJG (5)
Réf dossier client : 2311CCENA - BI5860000000564 - URSSAF 3 RUE GAETAN RONDEAU 44200 NANTES Réf échantillon client : P147 - Colle de carrelage au sol - Rdc - 003 Vestiaire		Réf échantillon ITGA : IT072401-26924 Description ITGA : Carrelage en vrac / Colle grise en vrac avec fibres / Joint cassant gris en vrac	
Carrelage en vrac	---	Non analysé	
Colle grise en vrac avec fibres non séparable + Joint cassant gris en vrac non séparable	META (A) le 30/01/2024 Nombre de préparations : 1 Nombre de supports d'analyse : 2	Amiante non détecté (2) / -	Analyste : FPA (4)
Réf dossier client : 2311CCENA - BI5860000000564 - URSSAF 3 RUE GAETAN RONDEAU 44200 NANTES Réf échantillon client : P148 - Colle de carrelage au sol - Rdc - 002 Archives		Réf échantillon ITGA : IT072401-26925 Description ITGA : Carrelage en vrac / Colle grise en vrac hétérogène / Colle grise en vrac / Joint cassant gris	
Carrelage en vrac	---	Non analysé	
Colle grise en vrac hétérogène non séparable + Colle grise en vrac non séparable + Joint cassant gris non séparable	META (A) le 30/01/2024 Nombre de préparations : 1 Nombre de supports d'analyse : 2	Amiante non détecté (2) / -	Analyste : SSH (4)

La reproduction de ce rapport n'est autorisée que sous sa forme intégrale ; ce rapport ne doit pas être reproduit partiellement sans l'approbation du laboratoire.

Sauf demande particulière et écrite du client, les échantillons sont conservés pendant 6 mois et les rapports pendant 10 ans.

DTA 164-01 rev 17

Page 2/8

RAPPORT SYNTHÉTIQUE D'ANALYSE NUMÉRO IT0724-3790 EN DATE DU 30/01/2024
RECHERCHE ET IDENTIFICATION D'AMIANTE SUR PRELEVEMENT(S) DE MATÉRIAU(X)

Fraction analysée	Technique analytique (Méthode de préparation et date d'analyse)	Résultat / Variété d'amiante	Eléments analytiques
Réf dossier client : 2311CCENA - BI5860000000564 - URSSAF 3 RUE GAETAN RONDEAU 44200 NANTES		Réf échantillon ITGA : IT072401-26926	
Réf échantillon client : P149 - Colle de carrelage en plinthes - Rdc - 003 Vestiaire		Description ITGA : Carrelage en vrac / Colle beige / Couche plâtrée blanche avec couche cartonnée / Joint cassant gris en vrac	
Carrelage en vrac + Couche plâtrée blanche avec couche cartonnée	---	Non analysé	
▸ Colle beige + Joint cassant gris en vrac non séparable	META (A) le 30/01/2024 Nombre de préparations : 1 Nombre de supports d'analyse : 2	Amiante non détecté (2) / -	Analyste : FFA (4)
Réf dossier client : 2311CCENA - BI5860000000564 - URSSAF 3 RUE GAETAN RONDEAU 44200 NANTES		Réf échantillon ITGA : IT072401-26927	
Réf échantillon client : P150 - Colle de carrelage en plinthes - Rdc - 002 Archives		Description ITGA : Carrelage en vrac / Colle grise / Colle grise hétérogène / Joint cassant gris en vrac	
Carrelage en vrac	---	Non analysé	
▸ Colle grise + Colle grise hétérogène non séparable + Joint cassant gris en vrac non séparable	META (A) le 30/01/2024 Nombre de préparations : 1 Nombre de supports d'analyse : 2	Amiante non détecté (2) / -	Analyste : SSH (4)
Réf dossier client : 2311CCENA - BI5860000000564 - URSSAF 3 RUE GAETAN RONDEAU 44200 NANTES		Réf échantillon ITGA : IT072401-26928	
Réf échantillon client : P151 - Flocage - Rdc - 002 Archives		Description ITGA : Matériau cotonneux blanc avec poussières	
▸ Matériau cotonneux blanc avec poussières	MOLP + META (A) le 29/01/2024 Nombre de préparations : 3 Nombre de supports d'analyse : 4	Amiante non détecté (2) / -	Autres fibres inhalables distinguées par M. (3) Analyste : BEJ
Réf dossier client : 2311CCENA - BI5860000000564 - URSSAF 3 RUE GAETAN RONDEAU 44200 NANTES		Réf échantillon ITGA : IT072401-26929	
Réf échantillon client : P152 - Colle de carrelage au sol - Rdc - 026 Local ménage		Description ITGA : Carrelage en vrac / Colle grise en vrac avec fibres / Peinture / Carton / Joint cassant gris	
Carrelage en vrac + Peinture + Carton	---	Non analysé	
▸ Colle grise en vrac avec fibres + Joint cassant gris non séparable	META (A) le 30/01/2024 Nombre de préparations : 1 Nombre de supports d'analyse : 2	Amiante non détecté (2) / -	Analyste : SSH (4)

La reproduction de ce rapport n'est autorisée que sous sa forme intégrale ; ce rapport ne doit pas être reproduit partiellement sans l'approbation du laboratoire.

Sauf demande particulière et écrite du client, les échantillons sont conservés pendant 6 mois et les rapports pendant 10 ans.

DTA 164-01 rev 17

Page 3/8

RAPPORT SYNTHÉTIQUE D'ANALYSE NUMÉRO IT0724-3790 EN DATE DU 30/01/2024
RECHERCHE ET IDENTIFICATION D'AMIANTE SUR PRELEVEMENT(S) DE MATÉRIAU(X)

Fraction analysée	Technique analytique (Méthode de préparation et date d'analyse)	Résultat / Variété d'amiante	Eléments analytiques
Réf dossier client : 2311CCENA - BI5860000000564 - URSSAF 3 RUE GAETAN RONDEAU 44200 NANTES		Réf échantillon ITGA : IT072401-26930	
Réf échantillon client : P153 - Colle de faïence blanche - Rdc - 026 Local ménage		Description ITGA : Peinture / Carrelage / Colle beige / Couche plâtrée blanche en vrac	
Peinture + Carrelage + Couche plâtrée blanche en vrac	---	Non analysé	
▸ Colle beige	META (A) le 30/01/2024 Nombre de préparations : 1 Nombre de supports d'analyse : 2	Amiante non détecté (2) / -	Analyste : VGA
Réf dossier client : 2311CCENA - BI5860000000564 - URSSAF 3 RUE GAETAN RONDEAU 44200 NANTES		Réf échantillon ITGA : IT072401-26931	
Réf échantillon client : P154 - Mur : plâtre + peinture - Rdc - 015 Archives		Description ITGA : Peinture en vrac / Matériau plâtré blanc en vrac / Matériau gris en faible quantité en vrac	
▸ Peinture en vrac non séparable + Matériau plâtré blanc en vrac non séparable + Matériau gris en faible quantité en vrac non séparable	META (A) le 30/01/2024 Nombre de préparations : 2 Nombre de supports d'analyse : 4 (1)	Amiante non détecté (2) / -	Autres fibres inhalables distinguées par M. (3) Analyste : VJG (4)
Réf dossier client : 2311CCENA - BI5860000000564 - URSSAF 3 RUE GAETAN RONDEAU 44200 NANTES		Réf échantillon ITGA : IT072401-26932	
Réf échantillon client : P155 - Mur : plâtre + peinture - Rdc - 015 Archives		Description ITGA : Peintures multiples en vrac / Matériau plâtré blanc en vrac	
▸ Peintures multiples en vrac non séparable + Matériau plâtré blanc en vrac non séparable	META (A) le 30/01/2024 Nombre de préparations : 2 Nombre de supports d'analyse : 4 (1)	Amiante non détecté (2) / -	Autres fibres inhalables distinguées par M. (3) Analyste : VJG (4)
Réf dossier client : 2311CCENA - BI5860000000564 - URSSAF 3 RUE GAETAN RONDEAU 44200 NANTES		Réf échantillon ITGA : IT072401-26933	
Réf échantillon client : P156 - Enduit de jointoiment des plaques de plâtre - Rdc - 015 Archives		Description ITGA : Peinture en vrac / Enduit plâtré beige avec couche en papier	
▸ Peinture en vrac non séparable + Enduit plâtré beige avec couche en papier non séparable	META (A) le 30/01/2024 Nombre de préparations : 1 Nombre de supports d'analyse : 2	Présence de fibres d'amiante / Chrysotile	Analyste : SSH (4)
Réf dossier client : 2311CCENA - BI5860000000564 - URSSAF 3 RUE GAETAN RONDEAU 44200 NANTES		Réf échantillon ITGA : IT072401-26934	
Réf échantillon client : P157 - Ragréage - Rdc - 015 Archives		Description ITGA : Peinture / Ragréage gris en vrac hétérogène	
▸ Peinture non séparable + Ragréage gris en vrac hétérogène	META (A) le 30/01/2024 Nombre de préparations : 1 Nombre de supports d'analyse : 2	Amiante non détecté (2) / -	Analyste : FFR (4)

La reproduction de ce rapport n'est autorisée que sous sa forme intégrale ; ce rapport ne doit pas être reproduit partiellement sans l'approbation du laboratoire.

Sauf demande particulière et écrite du client, les échantillons sont conservés pendant 6 mois et les rapports pendant 10 ans.

DTA 164-01 rev 17

Page 4/8

RAPPORT SYNTHÉTIQUE D'ANALYSE NUMÉRO IT0724-3790 EN DATE DU 30/01/2024
RECHERCHE ET IDENTIFICATION D'AMIANTE SUR PRELEVEMENT(S) DE MATÉRIAU(X)

Fraction analysée	Technique analytique (Méthode de préparation et date d'analyse)	Résultat / Variété d'amiante	Eléments analytiques
Réf dossier client : 2311CCENA - BI 5860000000564 - URSSAF 3 RUE GAETAN RONDEAU 44200 NANTES	Réf échantillon ITGA : IT072401-26935		
Réf échantillon client : P158 - Enduit de jointolement des plaques de plâtre - Rdc - 014 Economat	Description ITGA : Peinture en vrac / Enduit plâtreux beige en vrac		
Peinture en vrac non séparable + Enduit plâtreux beige en vrac non séparable	META (A) le 30/01/2024 Nombre de préparations : 3 Nombre de supports d'analyse : 6 (1)	Amiante non détecté (2) / -	Autres fibres inhalables distinguées par M. (3) Analyste : VJG (4)
Réf dossier client : 2311CCENA - BI 5860000000564 - URSSAF 3 RUE GAETAN RONDEAU 44200 NANTES	Réf échantillon ITGA : IT072401-26936		
Réf échantillon client : P159 - Colle de faïence blanche - Rdc - 014 Economat	Description ITGA : Peinture en vrac / Carrelage / Colle beige / Colle blanche en faible quantité / Joint cassant beige		
Peinture en vrac + Carrelage	---	Non analysé	
Colle beige non séparable + Colle blanche en faible quantité non séparable + Joint cassant beige non séparable	META (A) le 30/01/2024 Nombre de préparations : 1 Nombre de supports d'analyse : 2	Amiante non détecté (2) / -	Analyste : SSH (5)
Réf dossier client : 2311CCENA - BI 5860000000564 - URSSAF 3 RUE GAETAN RONDEAU 44200 NANTES	Réf échantillon ITGA : IT072401-26937		
Réf échantillon client : P160 - Mur: plâtre + peinture - Rdc - 009 Quai de déchargement	Description ITGA : Peinture en vrac / Matériau plâtreux blanc en vrac		
Peinture en vrac non séparable + Matériau plâtreux blanc en vrac non séparable	META (A) le 30/01/2024 Nombre de préparations : 1 Nombre de supports d'analyse : 2	Amiante non détecté (2) / -	Analyste : FFR (4)
Réf dossier client : 2311CCENA - BI 5860000000564 - URSSAF 3 RUE GAETAN RONDEAU 44200 NANTES	Réf échantillon ITGA : IT072401-26938		
Réf échantillon client : P161 - Enduit de jointolement des plaques de plâtre - Rdc - Reserve	Description ITGA : Peinture en vrac / Enduit plâtreux blanc en vrac		
Peinture en vrac non séparable + Enduit plâtreux blanc en vrac non séparable	META (A) le 30/01/2024 Nombre de préparations : 1 Nombre de supports d'analyse : 2	Présence de fibres d'amiante / Chrysotile	Analyste : SSH (4)
Réf dossier client : 2311CCENA - BI 5860000000564 - URSSAF 3 RUE GAETAN RONDEAU 44200 NANTES	Réf échantillon ITGA : IT072401-26939		
Réf échantillon client : P162 - Colle de carrelage au sol - Rdc - 010 Technique	Description ITGA : Peinture / Carrelage en vrac / Colle grise en vrac hétérogène / Joint cassant gris		
Peinture + Carrelage en vrac	---	Non analysé	
Colle grise en vrac hétérogène non séparable + Joint cassant gris	META (A) le 30/01/2024 Nombre de préparations : 1 Nombre de supports d'analyse : 2	Amiante non détecté (2) / -	Analyste : FFA (4)

La reproduction de ce rapport n'est autorisée que sous sa forme intégrale ; ce rapport ne doit pas être reproduit partiellement sans l'approbation du laboratoire.

Sauf demande particulière et écrite du client, les échantillons sont conservés pendant 6 mois et les rapports pendant 10 ans.

DTA 164-01 rev 17

Page 5/8

RAPPORT SYNTHÉTIQUE D'ANALYSE NUMÉRO IT0724-3790 EN DATE DU 30/01/2024
RECHERCHE ET IDENTIFICATION D'AMIANTE SUR PRELEVEMENT(S) DE MATÉRIAU(X)

Fraction analysée	Technique analytique (Méthode de préparation et date d'analyse)	Résultat / Variété d'amiante	Eléments analytiques
Réf dossier client : 2311CCENA - BI5860000000564 - URSSAF 3 RUE GAETAN RONDEAU 44200 NANTES Réf échantillon client : P163 - Colle de carrelage en plinthes - Rdc - 010 Technique		Réf échantillon ITGA : IT072401-26940 Description ITGA :	Peinture / Carrelage / Colle beige / Colle grise en faible quantité en vrac / Couche plâtrée blanche / Matériau blanc en vrac
Peinture + Carrelage + Couche plâtrée blanche non séparable + Matériau blanc en vrac non séparable	---	Non analysé	
▸ Colle beige non séparable + Colle grise en faible quantité en vrac non séparable	META (A) le 30/01/2024 Nombre de préparations : 1 Nombre de supports d'analyse : 2	Amiante non détecté (2) / -	Analyste : FFA (4)
Réf dossier client : 2311CCENA - BI5860000000564 - URSSAF 3 RUE GAETAN RONDEAU 44200 NANTES Réf échantillon client : P164 - Colle de faïence blanche - Rdc - 010 Technique		Réf échantillon ITGA : IT072401-26941 Description ITGA :	Peinture / Carrelage / Colle beige / Couche plâtrée blanche
Peinture + Carrelage + Couche plâtrée blanche	---	Non analysé	
▸ Colle beige	META (A) le 30/01/2024 Nombre de préparations : 3 Nombre de supports d'analyse : 6	Amiante non détecté (2) / -	Analyste : DHC
Réf dossier client : 2311CCENA - BI5860000000564 - URSSAF 3 RUE GAETAN RONDEAU 44200 NANTES Réf échantillon client : P165 - Mur: plâtre + peinture - Rdc - 012 Bureau entretien		Réf échantillon ITGA : IT072401-26942 Description ITGA :	Peintures multiples en vrac / Matériau plâtré blanc en vrac
▸ Peintures multiples en vrac non séparable + Matériau plâtré blanc en vrac non séparable	META (A) le 30/01/2024 Nombre de préparations : 1 Nombre de supports d'analyse : 2	Présence de fibres d'amiante / Chrysotile	Analyste : SSH (4)
Réf dossier client : 2311CCENA - BI5860000000564 - URSSAF 3 RUE GAETAN RONDEAU 44200 NANTES Réf échantillon client : P166 - Mur: plâtre + peinture - Rdc - 012 Bureau entretien		Réf échantillon ITGA : IT072401-26943 Description ITGA :	Peinture en vrac / Matériau plâtré blanc en vrac
▸ Peinture en vrac non séparable + Matériau plâtré blanc en vrac non séparable	META (A) le 30/01/2024 Nombre de préparations : 1 Nombre de supports d'analyse : 2	Présence de fibres d'amiante / Chrysotile	Analyste : SSH (4)
Réf dossier client : 2311CCENA - BI5860000000564 - URSSAF 3 RUE GAETAN RONDEAU 44200 NANTES Réf échantillon client : P167 - Calorifugeage: laine minérale + toile plâtrée - Rdc - 008 Local poubelles		Réf échantillon ITGA : IT072401-26944 Description ITGA :	Toile blanche plâtrée / Matériau fibreuse rose avec poussières
▸ Toile blanche plâtrée non séparable + Matériau fibreuse rose avec poussières	MOLP + META (A) le 29/01/2024 Nombre de préparations : 3 Nombre de supports d'analyse : 4	Amiante non détecté (2) / -	Analyste : VJG (5)

La reproduction de ce rapport n'est autorisée que sous sa forme intégrale ; ce rapport ne doit pas être reproduit partiellement sans l'approbation du laboratoire.

Sauf demande particulière et écrite du client, les échantillons sont conservés pendant 6 mois et les rapports pendant 10 ans.

DTA 164-01 rev 17

Page 6/8

RAPPORT SYNTHÉTIQUE D'ANALYSE NUMÉRO IT0724-3790 EN DATE DU 30/01/2024
RECHERCHE ET IDENTIFICATION D'AMIANTE SUR PRELEVEMENT(S) DE MATÉRIAU(X)

Fraction analysée	Technique analytique (Méthode de préparation et date d'analyse)	Résultat / Variété d'amiante	Eléments analytiques
Réf dossier client : 2311CCENA - BI5860000000564 - URSSAF 3 RUE GAETAN RONDEAU 44200 NANTES			
Réf échantillon client : P168 - Mur: plâtre + peinture - Rdc - 008 Local poubelles			
Description ITGA : Peinture en vrac / Matériau plâtreux blanc en vrac		Réf échantillon ITGA : IT072401-26945	
Peinture en vrac non séparable + Matériau plâtreux blanc en vrac non séparable	META (A) le 30/01/2024 Nombre de préparations : 2 Nombre de supports d'analyse : 4 (1)	Amiante non détecté (2) / -	Analyste : VJG (4)
Réf dossier client : 2311CCENA - BI5860000000564 - URSSAF 3 RUE GAETAN RONDEAU 44200 NANTES			
Réf échantillon client : P169 - Flocage - Rdc - 004 Archives			
Description ITGA : Matériau cotonneux blanc avec poussières		Réf échantillon ITGA : IT072401-26946	
Matériau cotonneux blanc avec poussières	MOLP + META (A) le 30/01/2024 Nombre de préparations : 3 Nombre de supports d'analyse : 4	Amiante non détecté (2) / -	Analyste : VJG (4)
Réf dossier client : 2311CCENA - BI5860000000564 - URSSAF 3 RUE GAETAN RONDEAU 44200 NANTES			
Réf échantillon client : P170 - Calorifugeage: laine minérale + toile plâtrée - Rdc - 004 Archives			
Description ITGA : Toile blanche enduite / Matériau fibreuse rose		Réf échantillon ITGA : IT072401-26947	
Toile blanche enduite non séparable + Matériau fibreuse rose	MOLP + META (A) le 29/01/2024 Nombre de préparations : 3 Nombre de supports d'analyse : 4	Amiante non détecté (2) / -	Analyste : VJG (5)
Réf dossier client : 2311CCENA - BI5860000000564 - URSSAF 3 RUE GAETAN RONDEAU 44200 NANTES			
Réf échantillon client : P171 - Enduit de jointoiment des plaques de plâtre - Rdc - 004 Archives			
Description ITGA : Peinture avec couche en papier / Enduit plâtreux blanc en vrac		Réf échantillon ITGA : IT072401-26948	
Peinture avec couche en papier non séparable + Enduit plâtreux blanc en vrac non séparable	META (A) le 30/01/2024 Nombre de préparations : 2 Nombre de supports d'analyse : 4 (1)	Amiante non détecté (2) / -	Autres fibres inhalables distinguées par M. (3) Analyste : VJG (4)
Réf dossier client : 2311CCENA - BI5860000000564 - URSSAF 3 RUE GAETAN RONDEAU 44200 NANTES			
Réf échantillon client : P172 - Mur: enduit de lissage en ciment - Rdc - 006 Parking cadres			
Description ITGA : Enduit gris en vrac		Réf échantillon ITGA : IT072401-26949	
Enduit gris en vrac	META (A) le 29/01/2024 Nombre de préparations : 1 Nombre de supports d'analyse : 2	Amiante non détecté (2) / -	Analyste : VVO (4)

La reproduction de ce rapport n'est autorisée que sous sa forme intégrale ; ce rapport ne doit pas être reproduit partiellement sans l'approbation du laboratoire.

Sauf demande particulière et écrite du client, les échantillons sont conservés pendant 6 mois et les rapports pendant 10 ans.

DTA 164-01 rev 17

Page 7/8

RAPPORT SYNTHÉTIQUE D'ANALYSE NUMÉRO IT0724-3790 EN DATE DU 30/01/2024
RECHERCHE ET IDENTIFICATION D'AMIANTE SUR PRELEVEMENT(S) DE MATÉRIAU(X)

Fraction analysée	Technique analytique (Méthode de préparation et date d'analyse)	Résultat / Variété d'amiante	Eléments analytiques
Réf dossier client : 2311CCENA - BI5860000000564 - URSSAF 3 RUE GAETAN RONDEAU 44200 NANTES			
Réf échantillon client : P173 - Mur: enduit de lissage en ciment - Rdc - 006 Parking cadres			
Description ITGA : Enduit gris en vrac			
Enduit gris en vrac	META (A) le 29/01/2024 Nombre de préparations : 1 Nombre de supports d'analyse : 2	Amiante non détecté (2) / -	Analyste : DHC (4)
Réf dossier client : 2311CCENA - BI5860000000564 - URSSAF 3 RUE GAETAN RONDEAU 44200 NANTES			
Réf échantillon client : P174 - Revêtement de sol + colle + ragréage - Rdc - 019 Accueil			
Description ITGA : Revêtement souple beige / Colle polymère jaune en faible quantité / Ragréage beige en vrac			
Revêtement souple beige	META (A) le 30/01/2024 Nombre de préparations : 1 Nombre de supports d'analyse : 2	Amiante non détecté (2) / -	Analyste : VGA
Colle polymère jaune en faible quantité non séparable + Ragréage beige en vrac non séparable	META (A) le 30/01/2024 Nombre de préparations : 1 Nombre de supports d'analyse : 2	Amiante non détecté (2) / -	Analyste : VGA (4)
Réf dossier client : 2311CCENA - BI5860000000564 - URSSAF 3 RUE GAETAN RONDEAU 44200 NANTES			
Réf échantillon client : P175 - Moquette + ragréage - Rdc - Box 020			
Description ITGA : Moquette noire et rouge avec couche en toile / Colle polymère jaune / Matériau blanc / Ragréage rose			
Moquette noire et rouge avec couche en toile	META (B) le 29/01/2024 Nombre de préparations : 1 Nombre de supports d'analyse : 2	Amiante non détecté (2) / -	Analyste : VJG
Colle polymère jaune non séparable + Matériau blanc non séparable + Ragréage rose non séparable	META (A) le 29/01/2024 Nombre de préparations : 1 Nombre de supports d'analyse : 2	Amiante non détecté (2) / -	Analyste : NJB (5)

(1) Cet échantillon a fait l'objet d'une réanalyse en laboratoire afin d'en confirmer les caractéristiques.
(2) Aucune fibre d'amiante n'a été détectée, l'échantillon objet de l'essai peut éventuellement renfermer une teneur en fibre d'amiante inférieure à la limite de détection.
(3) D'autres fibres minérales susceptibles d'être inhalées (dont la largeur est inférieure à 3 µm) ont été détectées. Ces fibres ont pu être différenciées de fibres d'amiante via les critères d'identification reportés dans les données analytiques (M : Morphologie / D : Diffraction électronique / A : Analyse EDX).
(4) Pour les couches réceptionnées en vrac et identifiées comme telles, la limite de détection est garantie uniquement sur la prise d'essai et non par couche.
(5) Pour les couches non-séparables et identifiées comme telles, la limite de détection est garantie sur la prise d'essai. La limite de détection est garantie sur chaque couche si la prise d'essai contient au plus 2 couches en quantité suffisante pour analyse.
Les couches formalisées en gras dans la description ITGA ont été identifiées par le laboratoire alors qu'elles n'avaient pas été distinguées par le client. Si les couches étaient susceptibles de contenir de l'amiante par nature elles ont fait l'objet d'une analyse.
Dans le cas d'une demande d'analyse de couche(s) spécifique(s), seules les couches non distinguables à l'œil nu par le client, ont été analysées.

Validé par : Céline BLIN Analyste

La reproduction de ce rapport n'est autorisée que sous sa forme intégrale ; ce rapport ne doit pas être reproduit partiellement sans l'approbation du laboratoire.

Sauf demande particulière et écrite du client, les échantillons sont conservés pendant 6 mois et les rapports pendant 10 ans.

DTA 164-01 rev 17

Page 8/8



Parc Edonia - Bât. R - Rue de la Terre Adélie - CS n° 66862
 35768 SAINT-GREGOIRE CEDEX
 Tel : 02.99.35.41.41
 www.itga.fr



Accréditation n° 1-5967

Portée disponible
 sur www.cofrac.fr



L'accréditation du COFRAC atteste de la compétence des laboratoires pour les seuls essais couverts par l'accréditation qui sont identifiés par le symbole :

RAPPORT SYNTHÉTIQUE D'ANALYSE NUMÉRO IT0724-3795 EN DATE DU 30/01/2024

RECHERCHE ET IDENTIFICATION D'AMIANTE SUR PRELEVEMENT(S) DE MATÉRIAU(X)

*Ce rapport ne concerne que les échantillons soumis à l'analyse tels qu'ils ont été reçus au laboratoire.
 Le laboratoire n'est pas responsable des données fournies par le client qui sont simplement retranscrites et identifiées comme telles.*

Client : SOCOTEC DIAGNOSTIC NANTES (CCENA) 2 Rue Jacques Brel 44800 SAINT-HERBLAIN CEDEX	Réf. Commande ITGA : IT0724-3795 Réf. Commande Client : 2311CCENA_-_BI586000000564_2024_01_23_1753_239 1
--	--

Prélèvement(s) : Reçu au laboratoire le : 24/01/2024

Préparation(s) : Effectuée de façon à être représentative de l'échantillon conformément à l'arrêté du 1er octobre 2019 :
 ou - Pour une analyse au Microscopie Optique à Lumière Polarisée (MOLP) : Prélèvement et montage adapté sur lame de microscopie
 - Pour une analyse au Microscopie Electronique à Transmission Analytique (META) en fonction de la nature de la prise d'essai :
 (A) - Traitement mécanique en milieu aqueux
 (B) - Traitement chimique et mécanique au chloroforme

Technique(s) : - Microscopie Optique à Lumière Polarisée (guide HSG 248 - Appendice 2) : Morphologie et critères optiques
 Analytique(s) : La détection de fibres d'amiante optiquement observables est garantie si la teneur est supérieure ou égale à 0,1 % en masse.
 ou - Microscopie Electronique à Transmission Analytique (parties pertinentes de la norme NF X 43-050) : Morphologie, EDX et diffraction
 électronique
 La détection de fibres d'amiante est garantie si la teneur est supérieure ou égale à 0,1 % en masse.

Résultat(s) :

Fraction analysée	Technique analytique (Méthode de préparation et date d'analyse)	Résultat / Variété d'amiante	Eléments analytiques
Réf dossier client : 2311CCENA - BI 5860000000564 - URSSAF 3 RUE GAETAN RONDEAU 44200 NANTES		Réf échantillon ITGA : IT072401-27949	
Réf échantillon client : P176 - Portes KZ: Plaques souples bitumineuses antivibratiles - Rdc - 010 Technique		Description ITGA : Matériau bitumineux noir avec couche cartonnée	
Matériau bitumineux noir avec couche cartonnée	META (B) le 30/01/2024 Nombre de préparations : 1 Nombre de supports d'analyse : 2	Présence de fibres d'amiante / Chrysotile	Analyste : RLP

Validé par : Giovanni ANTOLA SILVA Analyste

La reproduction de ce rapport n'est autorisée que sous sa forme intégrale ; ce rapport ne doit pas être reproduit partiellement sans l'approbation du laboratoire.

Sauf demande particulière et écrite du client, les échantillons sont conservés pendant 6 mois et les rapports pendant 10 ans.

DTA 164-01 rev 17

Page 1/1



Parc Edonia - Bât. R - Rue de la Terre Adélie - CS n° 66862
35768 SAINT-GREGOIRE CEDEX
Tel : 02.99.35.41.41
www.itga.fr



Accréditation n° 1-5967

Portée disponible
sur www.cofrac.fr



L'accréditation du COFRAC atteste de la compétence des laboratoires pour les seuls essais couverts par l'accréditation qui sont identifiés par le symbole :

RAPPORT SYNTHÉTIQUE D'ANALYSE NUMÉRO IT0724-4567 EN DATE DU 31/01/2024

RECHERCHE ET IDENTIFICATION D'AMIANTE SUR PRELEVEMENT(S) DE MATÉRIAU(X)

*Ce rapport ne concerne que les échantillons soumis à l'analyse tels qu'ils ont été reçus au laboratoire.
Le laboratoire n'est pas responsable des données fournies par le client qui sont simplement retranscrites et identifiées comme telles.*

Client : SOCOTEC DIAGNOSTIC NANTES (CCENA) 2 Rue Jacques Brel 44800 SAINT-HERBLAIN CEDEX	Réf. Commande ITGA : IT0724-4567 Réf. Commande Client : 2311CCENA - BI5860000000564_2024_01_26_1650_402 4
--	---

Prélèvement(s) : Reçu au laboratoire le : 29/01/2024

Préparation(s) : Effectuée de façon à être représentative de l'échantillon conformément à l'arrêté du 1er octobre 2019 :
ou
- Pour une analyse au Microscope Optique à Lumière Polarisée (MOLP) : Prélèvement et montage adapté sur lame de microscopie
- Pour une analyse au Microscope Electronique à Transmission Analytique (META) en fonction de la nature de la prise d'essai :
(A) - Traitement mécanique en milieu aqueux
(B) - Traitement chimique et mécanique au chloroforme

Technique(s) : - Microscopie Optique à Lumière Polarisée (guide HSG 248 - Appendice 2) : Morphologie et critères optiques
Analytique(s) : La détection de fibres d'amiante optiquement observables est garantie si la teneur est supérieure ou égale à 0,1 % en masse.
ou
- Microscopie Electronique à Transmission Analytique (parties pertinentes de la norme NF-X 43-050) : Morphologie, EDX et diffraction électronique
La détection de fibres d'amiante est garantie si la teneur est supérieure ou égale à 0,1 % en masse.

Résultat(s) :

Fraction analysée	Technique analytique (Méthode de préparation et date d'analyse)	Résultat / Variété d'amiante	Eléments analytiques
Réf dossier client : 2311CCENA - BI5860000000564 - URSSAF 3 RUE GAETAN RONDEAU 44200 NANTES Réf échantillon client : P177 - Mur sur extérieur : plâtre + peinture sur béton - 7ème étage - Secrétariat CSE 711		Réf échantillon ITGA : IT072401-30258 Description ITGA : Peinture / Matériau plâtreux blanc en vrac	
Peinture non séparable + Matériau plâtreux blanc en vrac non séparable	META (A) le 31/01/2024 Nombre de préparations : 1 Nombre de supports d'analyse : 2	Amiante non détecté (1) / -	Autres fibres inhalables distinguées par M. (2) Analyste : BEJ (3)
Réf dossier client : 2311CCENA - BI5860000000564 - URSSAF 3 RUE GAETAN RONDEAU 44200 NANTES Réf échantillon client : P178 - Mur sur extérieur : plâtre + peinture sur béton - 7ème étage - Secrétariat CSE 711		Réf échantillon ITGA : IT072401-30259 Description ITGA : Peinture / Matériau plâtreux blanc en vrac	
Peinture non séparable + Matériau plâtreux blanc en vrac non séparable	META (A) le 31/01/2024 Nombre de préparations : 1 Nombre de supports d'analyse : 2	Amiante non détecté (1) / -	Autres fibres inhalables distinguées par M. (2) Analyste : PES (3)

La reproduction de ce rapport n'est autorisée que sous sa forme intégrale ; ce rapport ne doit pas être reproduit partiellement sans l'approbation du laboratoire.

Sauf demande particulière et écrite du client, les échantillons sont conservés pendant 6 mois et les rapports pendant 10 ans.

DTA 164-01 rev 17

Page 1/2

RAPPORT SYNTHÉTIQUE D'ANALYSE NUMÉRO I T0724-4567 EN DATE DU 31/01/2024
RECHERCHE ET IDENTIFICATION D'AMIANTE SUR PRELEVEMENT(S) DE MATÉRIAU(X)

Fraction analysée	Technique analytique (Méthode de préparation et date d'analyse)	Résultat / Variété d'amiante	Eléments analytiques
Réf dossier client : 2311CCENA - BI5860000000564 - URSSAF 3 RUE GAETAN RONDEAU 44200 NANTES Réf échantillon client : P179 - Mur sur extérieur : plâtre + peinture sur béton - 7ème étage - CSE 710		Réf échantillon ITGA : IT072401-30260 Description ITGA : Peinture / Matériau plâtreux blanc en vrac / Matériau gris en faible quantité en vrac	
▶ Peinture non séparable + Matériau plâtreux blanc en vrac non séparable + Matériau gris en faible quantité en vrac non séparable	META (A) le 31/01/2024 Nombre de préparations : 1 Nombre de supports d'analyse : 2	Amiante non détecté (1) / -	Analyste : VGA (3)
Réf dossier client : 2311CCENA - BI5860000000564 - URSSAF 3 RUE GAETAN RONDEAU 44200 NANTES Réf échantillon client : P180 - Colle de carrelage en plinthes - 7ème étage - 701 Degagement		Réf échantillon ITGA : IT072401-30261 Description ITGA : Peinture / Carrelage / Colle blanche	
Peinture + Carrelage	---	Non analysé	
▶ Colle blanche	META (A) le 31/01/2024 Nombre de préparations : 1 Nombre de supports d'analyse : 2	Amiante non détecté (1) / -	Analyste : PES
Réf dossier client : 2311CCENA - BI5860000000564 - URSSAF 3 RUE GAETAN RONDEAU 44200 NANTES Réf échantillon client : P181 - Colle de carrelage en plinthes - 4ème étage - 401 Circulation noyau		Réf échantillon ITGA : IT072401-30262 Description ITGA : Peintures multiples / Carrelage / Colle beige	
Peintures multiples + Carrelage	---	Non analysé	
▶ Colle beige	META (A) le 31/01/2024 Nombre de préparations : 1 Nombre de supports d'analyse : 2	Amiante non détecté (1) / -	Analyste : VJG

(1) Aucune fibre d'amiante n'a été détectée, l'échantillon objet de l'essai peut éventuellement renfermer une teneur en fibre d'amiante inférieure à la limite de détection.
 (2) D'autres fibres minérales susceptibles d'être inhalées (dont la largeur est inférieure à 3 µm) ont été détectées. Ces fibres ont pu être différenciées de fibres d'amiante via les critères d'identification reportés dans les données analytiques (M : Morphologie / D: Diffraction électronique / A: Analyse EDX).
 (3) Pour les couches réceptionnées en vrac et identifiées comme telles, la limite de détection est garantie uniquement sur la prise d'essai et non par couche.
 Les couches formalisées en gras dans la description ITGA ont été identifiées par le laboratoire alors qu'elles n'avaient pas été distinguées par le client. Si les couches étaient susceptibles de contenir de l'amiante par nature elles ont fait l'objet d'une analyse.
 Dans le cas d'une demande d'analyse de couche(s) spécifique(s), seules les couches non distinguables à l'œil nu par le client, ont été analysées.

Validé par : Céline BLIN Analyste

La reproduction de ce rapport n'est autorisée que sous sa forme intégrale ; ce rapport ne doit pas être reproduit partiellement sans l'approbation du laboratoire.

Sauf demande particulière et écrite du client, les échantillons sont conservés pendant 6 mois et les rapports pendant 10 ans.

DTA 164-01 rev 17

Page 2/2



Parc Edonia - Bât. R - Rue de la Terre Adélie - CS n° 66862
 35768 SAINT-GREGOIRE CEDEX
 Tel : 02.99.35.41.41
 www.itga.fr



Accréditation n° 1-5967

Portée disponible
 sur www.cofrac.fr



L'accréditation du COFRAC atteste de la compétence des laboratoires pour les seuls essais couverts par l'accréditation qui sont identifiés par le symbole :

RAPPORT SYNTHÉTIQUE D'ANALYSE NUMÉRO IT0724-5803 EN DATE DU 06/02/2024

RECHERCHE ET IDENTIFICATION D'AMIANTE SUR PRELEVEMENT(S) DE MATÉRIAU(X)

*Ce rapport ne concerne que les échantillons soumis à l'analyse tels qu'ils ont été reçus au laboratoire.
 Le laboratoire n'est pas responsable des données fournies par le client qui sont simplement retranscrites et identifiées comme telles.*

Client : SOCOTEC DIAGNOSTIC NANTES (CCENA) 2 Rue Jacques Brel 44800 SAINT-HERBLAIN CEDEX	Réf. Commande ITGA : IT0724-5803 Réf. Commande Client : 2311CCENA_-_BI5860000000564_2024_02_01_1122_5688
--	---

Prélèvement(s) : Reçu au laboratoire le : 02/02/2024

Préparation(s) : Effectuée de façon à être représentative de l'échantillon conformément à l'arrêté du 1er octobre 2019 :
 ou - Pour une analyse au Microscope Optique à Lumière Polarisée (MOLP) : Prélèvement et montage adapté sur lame de microscopie
 - Pour une analyse au Microscope Electronique à Transmission Analytique (META) en fonction de la nature de la prise d'essai :
 (A) - Traitement mécanique en milieu aqueux
 (B) - Traitement chimique et mécanique au chloroforme

Technique(s) : - Microscopie Optique à Lumière Polarisée (guide HSG 248 - Appendice 2) : Morphologie et critères optiques
 Analytique(s) : La détection de fibres d'amiante optiquement observables est garantie si la teneur est supérieure ou égale à 0,1 % en masse.
 ou - Microscopie Electronique à Transmission Analytique (parties pertinentes de la norme NF-X 43-050) : Morphologie, EDX et diffraction électronique
 La détection de fibres d'amiante est garantie si la teneur est supérieure ou égale à 0,1 % en masse.

Résultat(s) :

Fraction analysée	Technique analytique (Méthode de préparation et date d'analyse)	Résultat / Variété d'amiante	Eléments analytiques
Réf dossier client : 2311CCENA - BI 5860000000564 - URSSAF 3 RUE GAETAN RONDEAU 44200 NANTES		Réf échantillon ITGA : IT072402-2405	
Réf échantillon client : P182 - Colle de carrelage en plinthes - 1er étage - Circulation		Description ITGA : Colle grise	
▶ Colle grise	META (A) le 06/02/2024 Nombre de préparations : 1 Nombre de supports d'analyse : 2	Amiante non détecté (1) / -	Analyste : KSA
Réf dossier client : 2311CCENA - BI 5860000000564 - URSSAF 3 RUE GAETAN RONDEAU 44200 NANTES		Réf échantillon ITGA : IT072402-2406	
Réf échantillon client : P183 - Mur sur dégagement: Enduit + peinture sur béton sous tapisserie - Seme étage - 524 Circulation		Description ITGA : Peinture en vrac avec couche en toile / Enduit plâtreux beige en vrac	
▶ Peinture en vrac avec couche en toile + Enduit plâtreux beige en vrac non séparable	META (A) le 06/02/2024 Nombre de préparations : 1 Nombre de supports d'analyse : 2	Amiante non détecté (1) / -	Analyste : KSA (2)

La reproduction de ce rapport n'est autorisée que sous sa forme intégrale ; ce rapport ne doit pas être reproduit partiellement sans l'approbation du laboratoire.

Sauf demande particulière et écrite du client, les échantillons sont conservés pendant 6 mois et les rapports pendant 10 ans.

DTA 164-01 rev 17

Page 1/3

RAPPORT SYNTHÉTIQUE D'ANALYSE NUMÉRO IT0724-5803 EN DATE DU 06/02/2024
RECHERCHE ET IDENTIFICATION D'AMIANTE SUR PRELEVEMENT(S) DE MATÉRIAU(X)

Fraction analysée	Technique analytique (Méthode de préparation et date d'analyse)	Résultat / Variété d'amiante	Eléments analytiques
Réf dossier client : 2311CCENA - BI5860000000564 - URSSAF 3 RUE GAETAN RONDEAU 44200 NANTES Réf échantillon client : P184 - Mur sur dégagement: tapisserie + enduit + peinture sur béton - 5ème étage - 523 Circulation		Réf échantillon ITGA : IT072402-2407 Description ITGA : Peinture en vrac avec couche en toile / Enduit plâtreux beige en vrac / Matériau gris en faible quantité en vrac	
Peinture en vrac avec couche en toile non séparable + Enduit plâtreux beige en vrac non séparable + Matériau gris en faible quantité en vrac non séparable	META (A) le 06/02/2024 Nombre de préparations : 1 Nombre de supports d'analyse : 2	Amiante non détecté (1) / -	Analyste : KSA (2)
Réf dossier client : 2311CCENA - BI5860000000564 - URSSAF 3 RUE GAETAN RONDEAU 44200 NANTES Réf échantillon client : P185 - Mur sur dégagement: tapisserie + enduit + peinture sur béton - 4ème étage - 421 Circulation		Réf échantillon ITGA : IT072402-2408 Description ITGA : Peinture en vrac avec couche en toile / Enduit plâtreux beige en vrac	
Peinture en vrac avec couche en toile non séparable + Enduit plâtreux beige en vrac non séparable	META (A) le 06/02/2024 Nombre de préparations : 1 Nombre de supports d'analyse : 2	Amiante non détecté (1) / -	Analyste : KSA (2)
Réf dossier client : 2311CCENA - BI5860000000564 - URSSAF 3 RUE GAETAN RONDEAU 44200 NANTES Réf échantillon client : P186 - Mur sur dégagement: tapisserie + enduit + peinture sur béton - 6ème étage - 622 Circulation		Réf échantillon ITGA : IT072402-2409 Description ITGA : Peinture / Enduit plâtreux beige en vrac	
Peinture non séparable + Enduit plâtreux beige en vrac non séparable	META (A) le 06/02/2024 Nombre de préparations : 1 Nombre de supports d'analyse : 2	Amiante non détecté (1) / -	Analyste : KSA (2)
Réf dossier client : 2311CCENA - BI5860000000564 - URSSAF 3 RUE GAETAN RONDEAU 44200 NANTES Réf échantillon client : P187 - Mur sur dégagement: tapisserie + enduit + peinture sur béton - 7ème étage - 701 Circulation		Réf échantillon ITGA : IT072402-2410 Description ITGA : Peinture en vrac / Enduit plâtreux beige en vrac	
Peinture en vrac non séparable + Enduit plâtreux beige en vrac non séparable	META (A) le 06/02/2024 Nombre de préparations : 1 Nombre de supports d'analyse : 2	Amiante non détecté (1) / -	Analyste : KSA (2)
Réf dossier client : 2311CCENA - BI5860000000564 - URSSAF 3 RUE GAETAN RONDEAU 44200 NANTES Réf échantillon client : P188 - Mur sur dégagement: tapisserie + enduit + peinture sur béton - 7ème étage - 701 Circulation		Réf échantillon ITGA : IT072402-2411 Description ITGA : Peinture / Enduit plâtreux beige en vrac	
Peinture non séparable + Enduit plâtreux beige en vrac non séparable	META (A) le 06/02/2024 Nombre de préparations : 1 Nombre de supports d'analyse : 2	Amiante non détecté (1) / -	Analyste : KSA (2)

La reproduction de ce rapport n'est autorisée que sous sa forme intégrale ; ce rapport ne doit pas être reproduit partiellement sans l'approbation du laboratoire.

Sauf demande particulière et écrite du client, les échantillons sont conservés pendant 6 mois et les rapports pendant 10 ans.

DTA 164-01 rev 17

Page 2/3

RAPPORT SYNTHÉTIQUE D'ANALYSE NUMÉRO IT0724-5803 EN DATE DU 06/02/2024
RECHERCHE ET IDENTIFICATION D'AMIANTE SUR PRELEVEMENT(S) DE MATÉRIAU(X)

Fraction analysée	Technique analytique (Méthode de préparation et date d'analyse)	Résultat / Variété d'amiante	Eléments analytiques
Réf dossier client : 2311CCENA - BI586000000564 - URSSAF 3 RUE GAETAN RONDEAU 44200 NANTES		Réf échantillon ITGA : IT072402-2412	
Réf échantillon client : P189 - Mur sur dégagement : tapisserie + enduit + peinture sur béton - Rdc - 019 Accueil		Description ITGA : Peintures multiples avec couche en toile / Enduit plâtreux blanc en vrac	
Peintures multiples avec couche en toile non séparable + Enduit plâtreux blanc en vrac non séparable	META (A) le 06/02/2024 Nombre de préparations : 1 Nombre de supports d'analyse : 2	Amiante non détecté (1) / -	Analyste : LDA (2)

(1) Aucune fibre d'amiante n'a été détectée, l'échantillon objet de l'essai peut éventuellement renfermer une teneur en fibre d'amiante inférieure à la limite de détection.
(2) Pour les couches réceptionnées en vrac et identifiées comme telles, la limite de détection est garantie uniquement sur la prise d'essai et non par couche.
Les couches formalisées en gras dans la description ITGA ont été identifiées par le laboratoire alors qu'elles n'avaient pas été distinguées par le client. Si les couches étaient susceptibles de contenir de l'amiante par nature elles ont fait l'objet d'une analyse.
Dans le cas d'une demande d'analyse de couche(s) spécifique(s), seules les couches non distinguables à l'œil nu par le client, ont été analysées.

Validé par : Vincent GEFFROY Analyste

La reproduction de ce rapport n'est autorisée que sous sa forme intégrale ; ce rapport ne doit pas être reproduit partiellement sans l'approbation du laboratoire.

Sauf demande particulière et écrite du client, les échantillons sont conservés pendant 6 mois et les rapports pendant 10 ans.

DTA 164-01 rev 17

Page 3/3



Parc Edonia - Bât. R - Rue de la Terre Adélie - CS n° 66862
 35768 SAINT-GREGOIRE CEDEX
 Tel : 02.99.35.41.41
 www.itga.fr



Accréditation n° 1-5967

Portée disponible
 sur www.cofrac.fr



L'accréditation du COFRAC atteste de la compétence des laboratoires pour les seuls essais couverts par l'accréditation qui sont identifiés par le symbole :

RAPPORT SYNTHÉTIQUE D'ANALYSE NUMÉRO IT0725-14935 EN DATE DU 17/04/2025

RECHERCHE ET IDENTIFICATION D'AMIANTE SUR PRELEVEMENT(S) DE MATÉRIAU(X)

*Ce rapport ne concerne que les échantillons soumis à l'analyse tels qu'ils ont été reçus au laboratoire.
 Le laboratoire n'est pas responsable des données fournies par le client qui sont simplement retranscrites et identifiées comme telles.*

Client : SOCOTEC DIAGNOSTIC NANTES (CCENA) 2 Rue Jacques Brel 44800 SAINT-HERBLAIN CEDEX	Réf. Commande ITGA : IT0725-14935 Réf. Commande Client : 2503CCENA_BI5860000001965_2025_04_11_1549_091 2
--	--

Prélèvement(s) : Reçu au laboratoire le : 14/04/2025

Préparation(s) : Effectuée de façon à être représentative de l'échantillon conformément à l'arrêté du 1er octobre 2019 :
 ou - Pour une analyse au Microscope Optique à Lumière Polarisée (MOLP) : Prélèvement et montage adapté sur lame de microscopie
 - Pour une analyse au Microscope Electronique à Transmission Analytique (META) en fonction de la nature de la prise d'essai :
 (A) - Traitement mécanique en milieu aqueux
 (B) - Traitement chimique et mécanique au chloroforme

Technique(s) : - Microscopie Optique à Lumière Polarisée (parties pertinentes de la norme NF ISO 22262-1) : Morphologie et critères optiques
 Analytique(s) : La détection de fibres d'amiante optiquement observables est garantie si la teneur est supérieure ou égale à 0,1 % en masse.
 ou - Microscopie Electronique à Transmission Analytique (parties pertinentes de la norme NF X 43-050) : Morphologie, EDX et diffraction
 électronique
 La détection de fibres d'amiante est garantie si la teneur est supérieure ou égale à 0,1 % en masse.

Résultat(s) :

Fraction analysée	Technique analytique (Méthode de préparation et date d'analyse)	Résultat / Variété d'amiante	Eléments analytiques
Réf dossier client : 2503CCENA - BI5860000001965 - URSSAF 3 RUE GAETAN RONDEAU 44200 NANTES Réf échantillon client : P190 - Mur, Oïsson: plâtre - 7ème étage - 701 Degagement		Réf échantillon ITGA : IT072504-19644 Description ITGA : Matériau plâtreux blanc en vrac	
Matériau plâtreux blanc en vrac	META (A) le 17/04/2025 Nombre de préparations : 2 Nombre de supports d'analyse : 4	Amiante non détecté (1) / -	Analyste : AHZ (4)
Réf dossier client : 2503CCENA - BI5860000001965 - URSSAF 3 RUE GAETAN RONDEAU 44200 NANTES Réf échantillon client : P191 - Mur, Oïsson: plâtre - 7ème étage - 701 Degagement		Réf échantillon ITGA : IT072504-19645 Description ITGA : Peinture / Matériau plâtreux blanc en vrac	
Peinture non séparable + Matériau plâtreux blanc en vrac non séparable	META (A) le 17/04/2025 Nombre de préparations : 2 Nombre de supports d'analyse : 4	Amiante non détecté (1) / -	Analyste : OFP (4)

La reproduction de ce rapport n'est autorisée que sous sa forme intégrale ; ce rapport ne doit pas être reproduit partiellement sans l'approbation du laboratoire.

Sauf demande particulière et écrite du client, les échantillons sont conservés pendant 6 mois et les rapports pendant 10 ans.

DTA 164-01 rev 18

Page 1/16

RAPPORT SYNTHÉTIQUE D'ANALYSE NUMÉRO IT0725-14935 EN DATE DU 17/04/2025
RECHERCHE ET IDENTIFICATION D'AMIANTE SUR PRELEVEMENT(S) DE MATÉRIAU(X)

Fraction analysée	Technique analytique (Méthode de préparation et date d'analyse)	Résultat / Variété d'amiante	Eléments analytiques
Réf dossier client : 2503CCENA - BI5860000001965 - URSSAF 3 RUE GAETAN RONDEAU 44200 NANTES		Réf échantillon ITGA : IT072504-19646	
Réf échantillon client : P192 - Colle de carrelage beige au sol - 7ème étage - 701 Degagement		Description ITGA : Carrelage / Colle polymère jaune / Peinture / Ragréage gris en vrac	
Carrelage	---	Non analysé	
▸ Colle polymère jaune non séparable + Peinture non séparable + Ragréage gris en vrac non séparable	META (A) le 17/04/2025 Nombre de préparations : 1 Nombre de supports d'analyse : 2	Amiante non détecté (1) / -	Analyste : OFP (4)
Réf dossier client : 2503CCENA - BI5860000001965 - URSSAF 3 RUE GAETAN RONDEAU 44200 NANTES		Réf échantillon ITGA : IT072504-19647	
Réf échantillon client : P193 - Colle de carrelage beige au sol - 7ème étage - 702 Extincteurs		Description ITGA : Carrelage / Colle polymère jaune / Ragréage gris en vrac	
Carrelage	---	Non analysé	
▸ Colle polymère jaune non séparable + Ragréage gris en vrac non séparable	META (A) le 17/04/2025 Nombre de préparations : 1 Nombre de supports d'analyse : 2	Amiante non détecté (1) / -	Analyste : AHZ (4)
Réf dossier client : 2503CCENA - BI5860000001965 - URSSAF 3 RUE GAETAN RONDEAU 44200 NANTES		Réf échantillon ITGA : IT072504-19648	
Réf échantillon client : P194 - Plenum: Enduit plâtre lisse sur béton - 7ème étage - 701 Degagement		Description ITGA : Peinture / Enduit plâtreux blanc en vrac	
▸ Peinture non séparable + Enduit plâtreux blanc en vrac non séparable	META (A) le 17/04/2025 Nombre de préparations : 2 Nombre de supports d'analyse : 4	Amiante non détecté (1) / -	Analyste : KSA (4)
Réf dossier client : 2503CCENA - BI5860000001965 - URSSAF 3 RUE GAETAN RONDEAU 44200 NANTES		Réf échantillon ITGA : IT072504-19649	
Réf échantillon client : P195 - Plafond : Enduit de lissage ciment - 7ème étage - 701 Degagement		Description ITGA : Enduit gris en vrac hétérogène	
▸ Enduit gris en vrac hétérogène	META (A) le 16/04/2025 Nombre de préparations : 1 Nombre de supports d'analyse : 2	Amiante non détecté (1) / -	Analyste : RLP (4)
Réf dossier client : 2503CCENA - BI5860000001965 - URSSAF 3 RUE GAETAN RONDEAU 44200 NANTES		Réf échantillon ITGA : IT072504-19650	
Réf échantillon client : P196 - Mur: Enduit sur béton - 7ème étage - 703 Tisanerie		Description ITGA : Peinture en faible quantité / Enduit plâtreux beige en faible quantité en vrac / Matériau gris en faible quantité	
▸ Peinture en faible quantité non séparable + Enduit plâtreux beige en faible quantité en vrac non séparable + Matériau gris en faible quantité non séparable (3)	META (A) le 16/04/2025 Nombre de préparations : 1 Nombre de supports d'analyse : 2	Amiante non détecté (1) / -	Analyste : AFE (4)

La reproduction de ce rapport n'est autorisée que sous sa forme intégrale ; ce rapport ne doit pas être reproduit partiellement sans l'approbation du laboratoire.

Sauf demande particulière et écrite du client, les échantillons sont conservés pendant 6 mois et les rapports pendant 10 ans.

DTA 164-01 rev 18

Page 2/16

RAPPORT SYNTHÉTIQUE D'ANALYSE NUMÉRO IT0725-14935 EN DATE DU 17/04/2025
RECHERCHE ET IDENTIFICATION D'AMIANTE SUR PRELEVEMENT(S) DE MATÉRIAU(X)

Fraction analysée	Technique analytique (Méthode de préparation et date d'analyse)	Résultat / Variété d'amiante	Eléments analytiques
Réf dossier client : 2503CCENA - BI5860000001965 - URSSAF 3 RUE GAETAN RONDEAU 44200 NANTES Réf échantillon client : P197 - Mur: Enduit sur béton - 7ème étage - 701 Degagement			
		Réf échantillon ITGA : IT072504-19651	
		Description ITGA :	Peinture en faible quantité / Enduit gris en vrac hétérogène / Papier en faible quantité
Peinture en faible quantité non séparable + Enduit gris en vrac hétérogène + Papier en faible quantité non séparable	META (A) le 16/04/2025 Nombre de préparations : 1 Nombre de supports d'analyse : 2	Amiante non détecté (1) / -	Analyste : RLP (4)
Réf dossier client : 2503CCENA - BI5860000001965 - URSSAF 3 RUE GAETAN RONDEAU 44200 NANTES Réf échantillon client : P198 - Colle de carrelage en plinthes - 7ème étage - 703 Tisanerie			
		Réf échantillon ITGA : IT072504-19652	
		Description ITGA :	Carrelage / Colle beige / Peinture / Couche plâtrée blanche
Carrelage + Peinture + Couche plâtrée blanche	---	Non analysé	
Colle beige	META (A) le 16/04/2025 Nombre de préparations : 1 Nombre de supports d'analyse : 2	Amiante non détecté (1) / -	Analyste : RLP
Réf dossier client : 2503CCENA - BI5860000001965 - URSSAF 3 RUE GAETAN RONDEAU 44200 NANTES Réf échantillon client : P199 - Mur, Cloison: plâtre - 7ème étage - 701 Degagement (ascenseur)			
		Réf échantillon ITGA : IT072504-19653	
		Description ITGA :	Peinture / Matériau plâtré blanc en vrac
Peinture non séparable + Matériau plâtré blanc en vrac non séparable	META (A) le 17/04/2025 Nombre de préparations : 1 Nombre de supports d'analyse : 2	Amiante non détecté (1) / -	Autres fibres inhalables distinguées par M. (2) Analyste : VJG (4)
Réf dossier client : 2503CCENA - BI5860000001965 - URSSAF 3 RUE GAETAN RONDEAU 44200 NANTES Réf échantillon client : P200 - Colle de carrelage gris au sol - 8ème étage - 801 Degagement			
		Réf échantillon ITGA : IT072504-19654	
		Description ITGA :	Carrelage / Colle grise en vrac
Carrelage	---	Non analysé	
Colle grise en vrac	META (A) le 17/04/2025 Nombre de préparations : 1 Nombre de supports d'analyse : 2	Amiante non détecté (1) / -	Analyste : AHZ (4)
Réf dossier client : 2503CCENA - BI5860000001965 - URSSAF 3 RUE GAETAN RONDEAU 44200 NANTES Réf échantillon client : P201 - Colle de carrelage en plinthes - 8ème étage - 801 Extincteurs			
		Réf échantillon ITGA : IT072504-19655	
		Description ITGA :	Peintures multiples / Carrelage / Colle beige / Couche plâtrée blanche
Peintures multiples + Carrelage + Couche plâtrée blanche	---	Non analysé	
Colle beige	META (A) le 17/04/2025 Nombre de préparations : 1 Nombre de supports d'analyse : 2	Amiante non détecté (1) / -	Analyste : AHZ

La reproduction de ce rapport n'est autorisée que sous sa forme intégrale ; ce rapport ne doit pas être reproduit partiellement sans l'approbation du laboratoire.

Sauf demande particulière et écrite du client, les échantillons sont conservés pendant 6 mois et les rapports pendant 10 ans.

DTA 164-01 rev 18

Page 3/16

RAPPORT SYNTHÉTIQUE D'ANALYSE NUMÉRO IT0725-14935 EN DATE DU 17/04/2025
RECHERCHE ET IDENTIFICATION D'AMIANTE SUR PRELEVEMENT(S) DE MATÉRIAU(X)

Fraction analysée	Technique analytique (Méthode de préparation et date d'analyse)	Résultat / Variété d'amiante	Eléments analytiques
Réf dossier client : 2503CCENA - BI5860000001965 - URSSAF 3 RUE GAETAN RONDEAU 44200 NANTES		Réf échantillon ITGA : IT072504-19656	
Réf échantillon client : P202 - Matériau coupe-feu autour conduit de ventilation (passage cloison) - 6ème étage - 601 Circulation noyau		Description ITGA : Matériau fibreux blanc en vrac	
Matériau fibreux blanc en vrac	MOLP + META (A) le 17/04/2025 Nombre de préparations : 4 Nombre de supports d'analyse : 6	Amiante non détecté (1) / -	Analyste : KSA (4)
Réf dossier client : 2503CCENA - BI5860000001965 - URSSAF 3 RUE GAETAN RONDEAU 44200 NANTES		Réf échantillon ITGA : IT072504-19657	
Réf échantillon client : P203 - Plenum: Enduit plâtre lisse sur béton - 4ème étage - 401 Circulation noyau		Description ITGA : Peinture en faible quantité / Enduit plâtreux blanc en faible quantité en vrac / Matériau gris en faible quantité en vrac	
Peinture en faible quantité non séparable + Enduit plâtreux blanc en faible quantité en vrac non séparable + Matériau gris en faible quantité en vrac non séparable	META (A) le 17/04/2025 Nombre de préparations : 1 Nombre de supports d'analyse : 2	Amiante non détecté (1) / -	Analyste : VJG (4)
Réf dossier client : 2503CCENA - BI5860000001965 - URSSAF 3 RUE GAETAN RONDEAU 44200 NANTES		Réf échantillon ITGA : IT072504-19658	
Réf échantillon client : P204 - Mur: enduit de lissage ciment (plenum) - 4ème étage - 401 Circulation noyau		Description ITGA : Enduit gris en vrac hétérogène	
Enduit gris en vrac hétérogène	META (A) le 17/04/2025 Nombre de préparations : 1 Nombre de supports d'analyse : 2	Amiante non détecté (1) / -	Analyste : VJG (4)
Réf dossier client : 2503CCENA - BI5860000001965 - URSSAF 3 RUE GAETAN RONDEAU 44200 NANTES		Réf échantillon ITGA : IT072504-19659	
Réf échantillon client : P205 - Mur, Cloison: plâtre - 4ème étage - 403 Tisanerie		Description ITGA : Peinture / Matériau plâtreux blanc en vrac	
Peinture non séparable + Matériau plâtreux blanc en vrac non séparable	META (A) le 17/04/2025 Nombre de préparations : 1 Nombre de supports d'analyse : 2	Amiante non détecté (1) / -	Analyste : AHZ (4)
Réf dossier client : 2503CCENA - BI5860000001965 - URSSAF 3 RUE GAETAN RONDEAU 44200 NANTES		Réf échantillon ITGA : IT072504-19660	
Réf échantillon client : P206 - Mur, Cloison: plâtre - 4ème étage - 401 Circulation noyau		Description ITGA : Peinture en faible quantité / Enduit plâtreux blanc en faible quantité en vrac	
Peinture en faible quantité non séparable + Enduit plâtreux blanc en faible quantité en vrac non séparable	META (A) le 17/04/2025 Nombre de préparations : 1 Nombre de supports d'analyse : 2	Amiante non détecté (1) / -	Analyste : AHZ (4)

La reproduction de ce rapport n'est autorisée que sous sa forme intégrale ; ce rapport ne doit pas être reproduit partiellement sans l'approbation du laboratoire.

Sauf demande particulière et écrite du client, les échantillons sont conservés pendant 6 mois et les rapports pendant 10 ans.

DTA 164-01 rev 18

Page 4/16

RAPPORT SYNTHÉTIQUE D'ANALYSE NUMÉRO IT0725-14935 EN DATE DU 17/04/2025
RECHERCHE ET IDENTIFICATION D'AMIANTE SUR PRELEVEMENT(S) DE MATÉRIAU(X)

Fraction analysée	Technique analytique (Méthode de préparation et date d'analyse)	Résultat / Variété d'amiante	Eléments analytiques
Réf dossier client : 2503CCENA - BI5860000001965 - URSSAF 3 RUE GAETAN RONDEAU 44200 NANTES		Réf échantillon ITGA : IT072504-19661	
Réf échantillon client : P207 - Mur: Enduit sur béton - 4eme etage - 403 Tisanerie		Description ITGA : Peinture en faible quantité / Enduit plâtreux beige en faible quantité en vrac / Matériau gris en faible quantité en vrac	
Peinture en faible quantité non séparable + Enduit plâtreux beige en faible quantité en vrac non séparable + Matériau gris en faible quantité en vrac non séparable	META (A) le 16/04/2025 Nombre de préparations : 1 Nombre de supports d'analyse : 2	Amiante non détecté (1) / -	Analyste : AFE (4)
Réf dossier client : 2503CCENA - BI5860000001965 - URSSAF 3 RUE GAETAN RONDEAU 44200 NANTES		Réf échantillon ITGA : IT072504-19662	
Réf échantillon client : P208 - Colle de carrelage beige au sol - 4eme etage - 403 Tisanerie		Description ITGA : Carrelage en vrac / Colle grise en vrac / Matériau souple gris avec couche fibreuse	
Carrelage en vrac	---	Non analysé	
Colle grise en vrac	META (A) le 17/04/2025 Nombre de préparations : 1 Nombre de supports d'analyse : 2	Amiante non détecté (1) / -	Analyste : KSA (4)
Matériau souple gris avec couche fibreuse	META (B) le 17/04/2025 Nombre de préparations : 1 Nombre de supports d'analyse : 2	Amiante non détecté (1) / -	Analyste : AFE
Réf dossier client : 2503CCENA - BI5860000001965 - URSSAF 3 RUE GAETAN RONDEAU 44200 NANTES		Réf échantillon ITGA : IT072504-19663	
Réf échantillon client : P209 - Colle de carrelage beige au sol - 4eme etage - 401 Circulation noyau		Description ITGA : Carrelage / Colle grise en vrac	
Carrelage	---	Non analysé	
Colle grise en vrac	META (A) le 17/04/2025 Nombre de préparations : 1 Nombre de supports d'analyse : 2	Amiante non détecté (1) / -	Analyste : AHZ (4)
Réf dossier client : 2503CCENA - BI5860000001965 - URSSAF 3 RUE GAETAN RONDEAU 44200 NANTES		Réf échantillon ITGA : IT072504-19664	
Réf échantillon client : P210 - Colle de carrelage en plinthes - 4eme etage - 402 Extincteurs		Description ITGA : Carrelage / Colle grise en vrac	
Carrelage	---	Non analysé	
Colle grise en vrac	META (A) le 16/04/2025 Nombre de préparations : 1 Nombre de supports d'analyse : 2	Amiante non détecté (1) / -	Analyste : RLP (4)
Réf dossier client : 2503CCENA - BI5860000001965 - URSSAF 3 RUE GAETAN RONDEAU 44200 NANTES		Réf échantillon ITGA : IT072504-19665	
Réf échantillon client : P211 - Mur: enduit de lissage ciment (plenum) - 2eme etage - 201 Circulation noyau		Description ITGA : Enduit gris en vrac hétérogène	
Enduit gris en vrac hétérogène	META (A) le 17/04/2025 Nombre de préparations : 1 Nombre de supports d'analyse : 2	Amiante non détecté (1) / -	Analyste : AHZ (4)

La reproduction de ce rapport n'est autorisée que sous sa forme intégrale ; ce rapport ne doit pas être reproduit partiellement sans l'approbation du laboratoire.

Sauf demande particulière et écrite du client, les échantillons sont conservés pendant 6 mois et les rapports pendant 10 ans.

DTA 164-01 rev 18

Page 5/16

RAPPORT SYNTHÉTIQUE D'ANALYSE NUMÉRO IT0725-14935 EN DATE DU 17/04/2025
RECHERCHE ET IDENTIFICATION D'AMIANTE SUR PRELEVEMENT(S) DE MATÉRIAU(X)

Fraction analysée	Technique analytique (Méthode de préparation et date d'analyse)	Résultat / Variété d'amiante	Eléments analytiques
Réf dossier client : 2503CCENA - BI5860000001965 - URSSAF 3 RUE GAETAN RONDEAU 44200 NANTES			
Réf échantillon client : P212 - Colle de carrelage beige au sol - 1er étage - 103 Tisanerie			
Description ITGA : Carrelage / Colle polymère jaune / Ragréage gris en vrac			
Carrelage	---	Non analysé	
▸ Colle polymère jaune non séparable + Ragréage gris en vrac non séparable	META (A) le 17/04/2025 Nombre de préparations : 1 Nombre de supports d'analyse : 2	Amiante non détecté (1) / -	Analyste : AHZ (4)
Réf dossier client : 2503CCENA - BI5860000001965 - URSSAF 3 RUE GAETAN RONDEAU 44200 NANTES			
Réf échantillon client : P213 - Colle de carrelage beige au sol - 1er étage - 101 Circulation noyau			
Description ITGA : Carrelage / Colle polymère jaune / Ragréage gris en vrac			
Carrelage	---	Non analysé	
▸ Colle polymère jaune non séparable + Ragréage gris en vrac non séparable	META (A) le 17/04/2025 Nombre de préparations : 1 Nombre de supports d'analyse : 2	Amiante non détecté (1) / -	Analyste : AHZ (4)
Réf dossier client : 2503CCENA - BI5860000001965 - URSSAF 3 RUE GAETAN RONDEAU 44200 NANTES			
Réf échantillon client : P214 - Mur; Enduit sur béton - 1er étage - 101 Circulation noyau			
Description ITGA : Peinture en faible quantité / Enduit plâtreux beige en faible quantité en vrac / Matériau gris en faible quantité en vrac			
▸ Peinture en faible quantité non séparable + Enduit plâtreux beige en faible quantité en vrac non séparable + Matériau gris en faible quantité en vrac non séparable	META (A) le 17/04/2025 Nombre de préparations : 1 Nombre de supports d'analyse : 2	Amiante non détecté (1) / -	Analyste : SYK (4)
Réf dossier client : 2503CCENA - BI5860000001965 - URSSAF 3 RUE GAETAN RONDEAU 44200 NANTES			
Réf échantillon client : P215 - Mur; Coisson; plâtre - 1er étage - 101 Circulation noyau			
Description ITGA : Peinture / Matériau plâtreux blanc en vrac			
▸ Peinture non séparable + Matériau plâtreux blanc en vrac non séparable	META (A) le 17/04/2025 Nombre de préparations : 1 Nombre de supports d'analyse : 2	Amiante non détecté (1) / -	Analyste : AHZ (4)
Réf dossier client : 2503CCENA - BI5860000001965 - URSSAF 3 RUE GAETAN RONDEAU 44200 NANTES			
Réf échantillon client : P216 - Mur; Coisson; plâtre - 1er étage - 101 Circulation noyau (ascenseur)			
Description ITGA : Peinture / Matériau plâtreux blanc en vrac			
▸ Peinture non séparable + Matériau plâtreux blanc en vrac non séparable	META (A) le 17/04/2025 Nombre de préparations : 1 Nombre de supports d'analyse : 2	Amiante non détecté (1) / -	Analyste : AFE (4)

La reproduction de ce rapport n'est autorisée que sous sa forme intégrale ; ce rapport ne doit pas être reproduit partiellement sans l'approbation du laboratoire.

Sauf demande particulière et écrite du client, les échantillons sont conservés pendant 6 mois et les rapports pendant 10 ans.

DTA 164-01 rev 18

Page 6/16

RAPPORT SYNTHÉTIQUE D'ANALYSE NUMÉRO IT0725-14935 EN DATE DU 17/04/2025
RECHERCHE ET IDENTIFICATION D'AMIANTE SUR PRELEVEMENT(S) DE MATÉRIAU(X)

Fraction analysée	Technique analytique (Méthode de préparation et date d'analyse)	Résultat / Variété d'amiante	Eléments analytiques
Réf dossier client : 2503CCENA - BI5860000001965 - URSSAF 3 RUE GAETAN RONDEAU 44200 NANTES Réf échantillon client : P217 - Mur: Enduit sur béton - 1er étage - 101 Circulation noyau Réf échantillon ITGA : IT072504-19671 Description ITGA : Papier peint en faible quantité / Peinture en faible quantité / Enduit plâtreux beige en faible quantité en vrac / Matériau gris en faible quantité			
Papier peint en faible quantité non séparable + Peinture en faible quantité non séparable + Enduit plâtreux beige en faible quantité en vrac non séparable + Matériau gris en faible quantité non séparable (3)	META (A) le 16/04/2025 Nombre de préparations : 1 Nombre de supports d'analyse : 2	Amiante non détecté (1) / -	Analyste : LDA (4)
Réf dossier client : 2503CCENA - BI5860000001965 - URSSAF 3 RUE GAETAN RONDEAU 44200 NANTES Réf échantillon client : P218 - Colle de carrelage beige au sol - 2eme étage - 201 Circulation noyau Réf échantillon ITGA : IT072504-19672 Description ITGA : Carrelage / Colle grise / Joint cassant gris			
Carrelage	---	Non analysé	
Colle grise + Joint cassant gris	META (A) le 17/04/2025 Nombre de préparations : 1 Nombre de supports d'analyse : 2	Amiante non détecté (1) / -	Analyste : AYK
Réf dossier client : 2503CCENA - BI5860000001965 - URSSAF 3 RUE GAETAN RONDEAU 44200 NANTES Réf échantillon client : P219 - Joint gris souple sur conduits de ventilation - 2eme étage - 212 Com CRE Réf échantillon ITGA : IT072504-19673 Description ITGA : Matériau gris en faible quantité en vrac			
Matériau gris en faible quantité en vrac	META (A) le 16/04/2025 Nombre de préparations : 1 Nombre de supports d'analyse : 2	Amiante non détecté (1) / -	Analyste : RLP (4)
Réf dossier client : 2503CCENA - BI5860000001965 - URSSAF 3 RUE GAETAN RONDEAU 44200 NANTES Réf échantillon client : P220 - Joint gris souple sur conduits de ventilation - 4eme étage - 416 Equipe FICOE Réf échantillon ITGA : IT072504-19674 Description ITGA : Peinture / Matériau gris avec couche en toile			
Peinture non séparable + Matériau gris avec couche en toile non séparable	META (A) le 16/04/2025 Nombre de préparations : 1 Nombre de supports d'analyse : 2	Amiante non détecté (1) / -	Analyste : RLP (5)
Réf dossier client : 2503CCENA - BI5860000001965 - URSSAF 3 RUE GAETAN RONDEAU 44200 NANTES Réf échantillon client : P221 - Calorifugeage: laine minérale + toile plâtrée - 4eme étage - 416 Equipe FICOE Réf échantillon ITGA : IT072504-19675 Description ITGA : Toile blanche plâtrée / Matériau fibreux rose			
Toile blanche plâtrée non séparable + Matériau fibreux rose non séparable	MOLP + META (A) le 17/04/2025 Nombre de préparations : 4 Nombre de supports d'analyse : 6	Amiante non détecté (1) / -	Analyste : KSA (5)

La reproduction de ce rapport n'est autorisée que sous sa forme intégrale ; ce rapport ne doit pas être reproduit partiellement sans l'approbation du laboratoire.

Sauf demande particulière et écrite du client, les échantillons sont conservés pendant 6 mois et les rapports pendant 10 ans.

DTA 164-01 rev 18

Page 7/16

RAPPORT SYNTHÉTIQUE D'ANALYSE NUMÉRO IT0725-14935 EN DATE DU 17/04/2025
RECHERCHE ET IDENTIFICATION D'AMIANTE SUR PRELEVEMENT(S) DE MATÉRIAU(X)

Fraction analysée	Technique analytique (Méthode de préparation et date d'analyse)	Résultat / Variété d'amiante	Eléments analytiques
Réf dossier client : 2503CCENA - BI5860000001965 - URSSAF 3 RUE GAETAN RONDEAU 44200 NANTES			
Réf échantillon client : P222 - Joint gris souple sur conduits de ventilation - 7ème étage - 701 Circulation			
Description ITGA : Matériau gris en vrac avec couche en toile			
Matériau gris en vrac avec couche en toile	META (A) le 16/04/2025 Nombre de préparations : 1 Nombre de supports d'analyse : 2	Amiante non détecté (1) / -	Analyste : LDA (4)
Réf dossier client : 2503CCENA - BI5860000001965 - URSSAF 3 RUE GAETAN RONDEAU 44200 NANTES			
Réf échantillon client : P223 - Mur: tresse + plâtre de rebouchage sur mur béton - 7ème étage - 701 Circulation			
Description ITGA : Enduit plâtreux blanc en faible quantité en vrac avec couche en toile / Matériau fibreux jaune en faible quantité			
Enduit plâtreux blanc en faible quantité en vrac avec couche en toile non séparable + Matériau fibreux jaune en faible quantité non séparable	MOLP + META (A) le 16/04/2025 Nombre de préparations : 3 Nombre de supports d'analyse : 4	Amiante non détecté (1) / -	Autres fibres inhalables distinguées par M. (2) Analyste : RLP (4)
Réf dossier client : 2503CCENA - BI5860000001965 - URSSAF 3 RUE GAETAN RONDEAU 44200 NANTES			
Réf échantillon client : P224 - Colle de carrelage beige au sol 5° 5 - 7ème étage - Cage d'escalier A			
Description ITGA : Carrelage / Colle grise en vrac hétérogène / Joint cassant gris			
Carrelage	---	Non analysé	
Colle grise en vrac hétérogène + Joint cassant gris	META (A) le 16/04/2025 Nombre de préparations : 1 Nombre de supports d'analyse : 2	Amiante non détecté (1) / -	Analyste : RLP (4)
Réf dossier client : 2503CCENA - BI5860000001965 - URSSAF 3 RUE GAETAN RONDEAU 44200 NANTES			
Réf échantillon client : P225 - Colle de carrelage beige au sol 5° 5 - 7ème étage (marches) - Cage d'escalier A			
Description ITGA : Carrelage / Colle grise en vrac / Joint cassant gris			
Carrelage	---	Non analysé	
Colle grise en vrac + Joint cassant gris non séparable	META (A) le 17/04/2025 Nombre de préparations : 1 Nombre de supports d'analyse : 2	Amiante non détecté (1) / -	Analyste : AHZ (4)
Réf dossier client : 2503CCENA - BI5860000001965 - URSSAF 3 RUE GAETAN RONDEAU 44200 NANTES			
Réf échantillon client : P226 - Colle de carrelage en plinthes jaune - 7ème étage - Cage d'escalier A			
Description ITGA : Peinture / Carrelage / Colle beige / Couche grise			
Peinture + Carrelage + Couche grise non séparable	---	Non analysé	
Colle beige	META (A) le 16/04/2025 Nombre de préparations : 1 Nombre de supports d'analyse : 2	Amiante non détecté (1) / -	Analyste : RLP

La reproduction de ce rapport n'est autorisée que sous sa forme intégrale ; ce rapport ne doit pas être reproduit partiellement sans l'approbation du laboratoire.

Sauf demande particulière et écrite du client, les échantillons sont conservés pendant 6 mois et les rapports pendant 10 ans.

DTA 164-01 rev 18

Page 8/16

RAPPORT SYNTHÉTIQUE D'ANALYSE NUMÉRO IT0725-14935 EN DATE DU 17/04/2025
RECHERCHE ET IDENTIFICATION D'AMIANTE SUR PRELEVEMENT(S) DE MATÉRIAU(X)

Fraction analysée	Technique analytique (Méthode de préparation et date d'analyse)	Résultat / Variété d'amiante	Eléments analytiques
Réf dossier client : 2503CCENA - BI5860000001965 - URSSAF 3 RUE GAETAN RONDEAU 44200 NANTES		Réf échantillon ITGA : IT072504-19681	
Réf échantillon client : P227 - Mur: enduit plâtre + peinture blanche sur béton - 7 ème étage Palier - Cage d'escalier A		Description ITGA : Peinture en faible quantité / Enduit plâtreux beige en faible quantité en vrac	
Peinture en faible quantité non séparable + Enduit plâtreux beige en faible quantité en vrac non séparable	META (A) le 17/04/2025 Nombre de préparations : 1 Nombre de supports d'analyse : 2	Amiante non détecté (1) / -	Autres fibres inhalables distinguées par M. (2) Analyse : VJG (4)
Réf dossier client : 2503CCENA - BI5860000001965 - URSSAF 3 RUE GAETAN RONDEAU 44200 NANTES		Réf échantillon ITGA : IT072504-19682	
Réf échantillon client : P228 - Mur: enduit plâtre + peinture blanche sur béton - 7 ème étage Escalier - Cage d'escalier A		Description ITGA : Peinture en faible quantité / Enduit plâtreux beige en faible quantité en vrac / Matériau gris en faible quantité en vrac	
Peinture en faible quantité non séparable + Enduit plâtreux beige en faible quantité en vrac non séparable + Matériau gris en faible quantité en vrac non séparable	META (A) le 16/04/2025 Nombre de préparations : 1 Nombre de supports d'analyse : 2	Amiante non détecté (1) / -	Analyse : RLP (4)
Réf dossier client : 2503CCENA - BI5860000001965 - URSSAF 3 RUE GAETAN RONDEAU 44200 NANTES		Réf échantillon ITGA : IT072504-19684	
Réf échantillon client : P229 - Mur: enduit plâtre + peinture blanche sur béton - 7 ème étage Demi-palier - Cage d'escalier A		Description ITGA : Peinture en faible quantité / Enduit plâtreux beige en faible quantité en vrac / Matériau gris en faible quantité en vrac	
Peinture en faible quantité non séparable + Enduit plâtreux beige en faible quantité en vrac non séparable + Matériau gris en faible quantité en vrac non séparable	META (A) le 16/04/2025 Nombre de préparations : 1 Nombre de supports d'analyse : 2	Amiante non détecté (1) / -	Analyse : LDA (4)
Réf dossier client : 2503CCENA - BI5860000001965 - URSSAF 3 RUE GAETAN RONDEAU 44200 NANTES		Réf échantillon ITGA : IT072504-19685	
Réf échantillon client : P230 - Plafond: enduit plâtre + peinture blanche - 7 ème étage sous-face escalier - Cage d'escalier A		Description ITGA : Peinture en faible quantité / Enduit plâtreux beige en faible quantité en vrac	
Peinture en faible quantité non séparable + Enduit plâtreux beige en faible quantité en vrac non séparable	META (A) le 16/04/2025 Nombre de préparations : 1 Nombre de supports d'analyse : 2	Amiante non détecté (1) / -	Analyse : AFE (4)

La reproduction de ce rapport n'est autorisée que sous sa forme intégrale ; ce rapport ne doit pas être reproduit partiellement sans l'approbation du laboratoire.

Sauf demande particulière et écrite du client, les échantillons sont conservés pendant 6 mois et les rapports pendant 10 ans.

DTA 164-01 rev 18

Page 9/16

RAPPORT SYNTHÉTIQUE D'ANALYSE NUMÉRO IT0725-14935 EN DATE DU 17/04/2025
RECHERCHE ET IDENTIFICATION D'AMIANTE SUR PRELEVEMENT(S) DE MATÉRIAU(X)

Fraction analysée	Technique analytique (Méthode de préparation et date d'analyse)	Résultat / Variété d'amiante	Eléments analytiques
Réf dossier client : 2503CCENA - BI5860000001965 - URSSAF 3 RUE GAETAN RONDEAU 44200 NANTES		Réf échantillon ITGA : IT072504-19686	
Réf échantillon client : P231 - Plafond: enduit plâtre + peinture blanche - 7 ème étage Plafond palier - Cage d'escalier A		Description ITGA : Peinture en faible quantité / Enduit plâtreux beige en faible quantité en vrac	
Peinture en faible quantité non séparable + Enduit plâtreux beige en faible quantité en vrac non séparable	META (A) le 17/04/2025 Nombre de préparations : 1 Nombre de supports d'analyse : 2	Amiante non détecté (1) / -	Autres fibres inhalables distinguées par M. (2) Analyste : AFE (4)
Réf dossier client : 2503CCENA - BI5860000001965 - URSSAF 3 RUE GAETAN RONDEAU 44200 NANTES		Réf échantillon ITGA : IT072504-19687	
Réf échantillon client : P232 - Colle de carrelage beige au sol 5*5 - 2 ème étage - Cage d'escalier A		Description ITGA : Carrelage / Colle grise en vrac / Joint cassant gris	
Carrelage	---	Non analysé	
Colle grise en vrac non séparable + Joint cassant gris non séparable	META (A) le 17/04/2025 Nombre de préparations : 1 Nombre de supports d'analyse : 2	Amiante non détecté (1) / -	Analyste : SYK (4)
Réf dossier client : 2503CCENA - BI5860000001965 - URSSAF 3 RUE GAETAN RONDEAU 44200 NANTES		Réf échantillon ITGA : IT072504-19688	
Réf échantillon client : P233 - Colle de carrelage beige au sol 5*5 - 2 ème étage escalier - Cage d'escalier A		Description ITGA : Peinture / Carrelage / Colle grise hétérogène / Joint cassant gris	
Peinture + Colle grise hétérogène non séparable + Joint cassant gris non séparable	META (A) le 18/04/2025 Nombre de préparations : 1 Nombre de supports d'analyse : 2	Amiante non détecté (1) / -	Analyste : AFE (5)
Carrelage	---	Non analysé	
Réf dossier client : 2503CCENA - BI5860000001965 - URSSAF 3 RUE GAETAN RONDEAU 44200 NANTES		Réf échantillon ITGA : IT072504-19689	
Réf échantillon client : P234 - Colle de carrelage en plinthes jaune - 2 ème étage - Cage d'escalier A		Description ITGA : Peinture / Carrelage / Colle beige / Matériau gris en faible quantité	
Peinture + Carrelage + Matériau gris en faible quantité	---	Non analysé	
Colle beige	META (A) le 16/04/2025 Nombre de préparations : 1 Nombre de supports d'analyse : 2	Amiante non détecté (1) / -	Analyste : AFE
Réf dossier client : 2503CCENA - BI5860000001965 - URSSAF 3 RUE GAETAN RONDEAU 44200 NANTES		Réf échantillon ITGA : IT072504-19690	
Réf échantillon client : P235 - Mur: enduit plâtre + peinture blanche sur béton - 2 ème étage - Cage d'escalier A		Description ITGA : Peinture en faible quantité / Enduit plâtreux beige en faible quantité en vrac / Matériau gris en faible quantité en vrac	
Peinture en faible quantité non séparable + Enduit plâtreux beige en faible quantité en vrac non séparable + Matériau gris en faible quantité en vrac non séparable	META (A) le 17/04/2025 Nombre de préparations : 1 Nombre de supports d'analyse : 2	Amiante non détecté (1) / -	Analyste : AFE (4)

La reproduction de ce rapport n'est autorisée que sous sa forme intégrale ; ce rapport ne doit pas être reproduit partiellement sans l'approbation du laboratoire.

Sauf demande particulière et écrite du client, les échantillons sont conservés pendant 6 mois et les rapports pendant 10 ans.

DTA 164-01 rev 18

Page 10/16

RAPPORT SYNTHÉTIQUE D'ANALYSE NUMÉRO IT0725-14935 EN DATE DU 17/04/2025
RECHERCHE ET IDENTIFICATION D'AMIANTE SUR PRELEVEMENT(S) DE MATÉRIAU(X)

Fraction analysée	Technique analytique (Méthode de préparation et date d'analyse)	Résultat / Variété d'amiante	Eléments analytiques
Réf dossier client : 2503CCENA - BI5860000001965 - URSSAF 3 RUE GAETAN RONDEAU 44200 NANTES Réf échantillon client : P236 - Mur: enduit plâtre + peinture blanche sur béton - 2 ème étage - Cage d'escalier A Description ITGA : Peinture en faible quantité / Enduit plâtreux beige en faible quantité en vrac / Matériau gris en faible quantité en vrac			
Peinture en faible quantité non séparable + Enduit plâtreux beige en faible quantité en vrac non séparable + Matériau gris en faible quantité en vrac non séparable	META (A) le 17/04/2025 Nombre de préparations : 1 Nombre de supports d'analyse : 2	Amiante non détecté (1) / -	Analyste : AFE (4)
Réf dossier client : 2503CCENA - BI5860000001965 - URSSAF 3 RUE GAETAN RONDEAU 44200 NANTES Réf échantillon client : P237 - Mur: enduit plâtre + peinture blanche sur béton - 2 ème étage - Cage d'escalier A Description ITGA : Peinture en faible quantité / Enduit plâtreux beige en faible quantité en vrac / Matériau gris en faible quantité en vrac			
Peinture en faible quantité non séparable + Enduit plâtreux beige en faible quantité en vrac non séparable + Matériau gris en faible quantité en vrac non séparable	META (A) le 17/04/2025 Nombre de préparations : 1 Nombre de supports d'analyse : 2	Amiante non détecté (1) / -	Analyste : AFE (4)
Réf dossier client : 2503CCENA - BI5860000001965 - URSSAF 3 RUE GAETAN RONDEAU 44200 NANTES Réf échantillon client : P238 - Plafond: enduit plâtre + peinture blanche - 2 ème étage sous-face - Cage d'escalier A Description ITGA : Peinture en faible quantité / Enduit plâtreux beige en faible quantité en vrac			
Peinture en faible quantité non séparable + Enduit plâtreux beige en faible quantité en vrac non séparable	META (A) le 17/04/2025 Nombre de préparations : 1 Nombre de supports d'analyse : 2	Amiante non détecté (1) / -	Analyste : AFE (4)
Réf dossier client : 2503CCENA - BI5860000001965 - URSSAF 3 RUE GAETAN RONDEAU 44200 NANTES Réf échantillon client : P239 - Plafond: enduit plâtre + peinture blanche - 2 ème étage - Cage d'escalier A Description ITGA : Peinture / Enduit plâtreux beige en vrac			
Peinture non séparable + Enduit plâtreux beige en vrac non séparable	META (A) le 17/04/2025 Nombre de préparations : 2 Nombre de supports d'analyse : 4	Amiante non détecté (1) / -	Analyste : SYK (4)
Réf dossier client : 2503CCENA - BI5860000001965 - URSSAF 3 RUE GAETAN RONDEAU 44200 NANTES Réf échantillon client : P240 - Colle de carrelage beige au sol 5*5 - 6 ème étage - Cage d'escalier B Description ITGA : Carrelage / Colle grise hétérogène / Joint cassant gris			
Carrelage	---	Non analysé	
Colle grise hétérogène + Joint cassant gris	META (A) le 17/04/2025 Nombre de préparations : 1 Nombre de supports d'analyse : 2	Amiante non détecté (1) / -	Analyste : AHZ

La reproduction de ce rapport n'est autorisée que sous sa forme intégrale ; ce rapport ne doit pas être reproduit partiellement sans l'approbation du laboratoire.

Sauf demande particulière et écrite du client, les échantillons sont conservés pendant 6 mois et les rapports pendant 10 ans.

DTA 164-01 rev 18

Page 11/16

RAPPORT SYNTHÉTIQUE D'ANALYSE NUMÉRO IT0725-14935 EN DATE DU 17/04/2025
RECHERCHE ET IDENTIFICATION D'AMIANTE SUR PRELEVEMENT(S) DE MATÉRIAU(X)

Fraction analysée	Technique analytique (Méthode de préparation et date d'analyse)	Résultat / Variété d'amiante	Eléments analytiques
Réf dossier client : 2503CCENA - BI5860000001965 - URSSAF 3 RUE GAETAN RONDEAU 44200 NANTES		Réf échantillon ITGA : IT072504-19696	
Réf échantillon client : P241 - Colle de carrelage beige au sol 5° 5 - 6 ème étage escalier - Cage d'escalier B		Description ITGA : Carrelage / Colle grise en vrac / Joint cassant gris en vrac	
Carrelage	---	Non analysé	
▸ Colle grise en vrac non séparable + Joint cassant gris en vrac non séparable	META (A) le 16/04/2025 Nombre de préparations : 1 Nombre de supports d'analyse : 2	Amiante non détecté (1) / -	Analyste : SSH (4)
Réf dossier client : 2503CCENA - BI5860000001965 - URSSAF 3 RUE GAETAN RONDEAU 44200 NANTES		Réf échantillon ITGA : IT072504-19697	
Réf échantillon client : P242 - Mur: enduit plâtre + peinture blanche sur béton - 6 ème étage - Cage d'escalier B		Description ITGA : Peinture en faible quantité / Enduit beige en faible quantité en vrac / Matériau gris en faible quantité en vrac	
▸ Peinture en faible quantité non séparable + Enduit beige en faible quantité en vrac non séparable + Matériau gris en faible quantité en vrac non séparable	META (A) le 17/04/2025 Nombre de préparations : 1 Nombre de supports d'analyse : 2	Amiante non détecté (1) / -	Analyste : AFE (4)
Réf dossier client : 2503CCENA - BI5860000001965 - URSSAF 3 RUE GAETAN RONDEAU 44200 NANTES		Réf échantillon ITGA : IT072504-19698	
Réf échantillon client : P243 - Mur: enduit plâtre + peinture blanche sur béton - 6 ème étage - Cage d'escalier B		Description ITGA : Peinture en faible quantité / Enduit plâtreux beige en faible quantité en vrac	
▸ Peinture en faible quantité non séparable + Enduit plâtreux beige en faible quantité en vrac non séparable	META (A) le 17/04/2025 Nombre de préparations : 1 Nombre de supports d'analyse : 2	Amiante non détecté (1) / -	Autres fibres inhalables distinguées par M. (2) Analyste : VJG (4)
Réf dossier client : 2503CCENA - BI5860000001965 - URSSAF 3 RUE GAETAN RONDEAU 44200 NANTES		Réf échantillon ITGA : IT072504-19699	
Réf échantillon client : P244 - Mur: enduit plâtre + peinture blanche sur béton - 6 ème étage - Cage d'escalier B		Description ITGA : Peinture en faible quantité / Enduit plâtreux beige en faible quantité en vrac / Matériau gris en faible quantité en vrac	
▸ Peinture en faible quantité non séparable + Enduit plâtreux beige en faible quantité en vrac non séparable + Matériau gris en faible quantité en vrac non séparable	META (A) le 17/04/2025 Nombre de préparations : 1 Nombre de supports d'analyse : 2	Amiante non détecté (1) / -	Analyste : VJG (4)

La reproduction de ce rapport n'est autorisée que sous sa forme intégrale ; ce rapport ne doit pas être reproduit partiellement sans l'approbation du laboratoire.

Sauf demande particulière et écrite du client, les échantillons sont conservés pendant 6 mois et les rapports pendant 10 ans.

DTA 164-01 rev 18

Page 12/16

RAPPORT SYNTHÉTIQUE D'ANALYSE NUMÉRO IT0725-14935 EN DATE DU 17/04/2025
RECHERCHE ET IDENTIFICATION D'AMIANTE SUR PRELEVEMENT(S) DE MATÉRIAU(X)

Fraction analysée	Technique analytique (Méthode de préparation et date d'analyse)	Résultat / Variété d'amiante	Eléments analytiques
Réf dossier client : 2503CCENA - BI5860000001965 - URSSAF 3 RUE GAETAN RONDEAU 44200 NANTES Réf échantillon client : P245 - Plafond: enduit plâtre + peinture blanche - 6 ème étage - Cage d'escalier B		Réf échantillon ITGA : IT072504-19700 Description ITGA : Peinture en faible quantité / Enduit plâtreux beige en faible quantité en vrac	
Peinture en faible quantité non séparable + Enduit plâtreux beige en faible quantité en vrac non séparable	META (A) le 17/04/2025 Nombre de préparations : 1 Nombre de supports d'analyse : 2	Amiante non détecté / -	Analyste : AFE
Réf dossier client : 2503CCENA - BI5860000001965 - URSSAF 3 RUE GAETAN RONDEAU 44200 NANTES Réf échantillon client : P246 - Plafond: enduit plâtre + peinture blanche - 6 ème étage - Cage d'escalier B		Réf échantillon ITGA : IT072504-19701 Description ITGA : Peinture / Enduit plâtreux beige en vrac	
Peinture non séparable + Enduit plâtreux beige en vrac non séparable	META (A) le 17/04/2025 Nombre de préparations : 1 Nombre de supports d'analyse : 2	Amiante non détecté / -	Analyste : AFE
Réf dossier client : 2503CCENA - BI5860000001965 - URSSAF 3 RUE GAETAN RONDEAU 44200 NANTES Réf échantillon client : P247 - Colle de carrelage en plinthes jaune - 6 ème étage - Cage d'escalier B		Réf échantillon ITGA : IT072504-19702 Description ITGA : Peinture / Carrelage / Colle beige	
Peinture + Carrelage	---	Non analysé	
Colle beige	META (A) le 17/04/2025 Nombre de préparations : 1 Nombre de supports d'analyse : 2	Amiante non détecté / -	Analyste : AHZ
Réf dossier client : 2503CCENA - BI5860000001965 - URSSAF 3 RUE GAETAN RONDEAU 44200 NANTES Réf échantillon client : P249 - Colle de carrelage beige au sol 5*5 - 3 ème étage - Cage d'escalier B		Réf échantillon ITGA : IT072504-19703 Description ITGA : Carrelage / Colle grise / Joint cassant gris	
Carrelage	---	Non analysé	
Colle grise + Joint cassant gris	META (A) le 17/04/2025 Nombre de préparations : 1 Nombre de supports d'analyse : 2	Amiante non détecté / -	Analyste : AFE
Réf dossier client : 2503CCENA - BI5860000001965 - URSSAF 3 RUE GAETAN RONDEAU 44200 NANTES Réf échantillon client : P250 - Colle de carrelage beige au sol 5*5 - 3 ème étage - Cage d'escalier B		Réf échantillon ITGA : IT072504-19704 Description ITGA : Carrelage / Colle grise en vrac	
Carrelage	---	Non analysé	
Colle grise en vrac	META (A) le 16/04/2025 Nombre de préparations : 1 Nombre de supports d'analyse : 2	Amiante non détecté / -	Analyste : AFE

La reproduction de ce rapport n'est autorisée que sous sa forme intégrale ; ce rapport ne doit pas être reproduit partiellement sans l'approbation du laboratoire.

Sauf demande particulière et écrite du client, les échantillons sont conservés pendant 6 mois et les rapports pendant 10 ans.

DTA 164-01 rev 18

Page 13/16

RAPPORT SYNTHÉTIQUE D'ANALYSE NUMÉRO IT0725-14935 EN DATE DU 17/04/2025
RECHERCHE ET IDENTIFICATION D'AMIANTE SUR PRELEVEMENT(S) DE MATÉRIAU(X)

Fraction analysée	Technique analytique (Méthode de préparation et date d'analyse)	Résultat / Variété d'amiante	Eléments analytiques
Réf dossier client : 2503CCENA - BI586000001965 - URSSAF 3 RUE GAETAN RONDEAU 44200 NANTES		Réf échantillon ITGA : IT072504-19705	
Réf échantillon client : P251 - Colle de carrelage en plinthes jaune - 3 eme etage - Cage d'escalier B		Description ITGA : Peinture / Carrelage / Colle beige	
Peinture + Carrelage	---	Non analysé	
▸ Colle beige	META (A) le 17/04/2025 Nombre de préparations : 1 Nombre de supports d'analyse : 2	Amiante non détecté / -	Analyste : AHZ
Réf dossier client : 2503CCENA - BI586000001965 - URSSAF 3 RUE GAETAN RONDEAU 44200 NANTES		Réf échantillon ITGA : IT072504-19706	
Réf échantillon client : P252 - Mur: enduit plâtre + peinture blanche sur beton - 3 eme etage - Cage d'escalier B		Description ITGA : Peinture en faible quantité / Enduit plâtreux beige en faible quantité en vrac / Matériau gris en faible quantité en vrac	
▸ Peinture en faible quantité non séparable + Enduit plâtreux beige en faible quantité en vrac non séparable + Matériau gris en faible quantité en vrac non séparable	META (A) le 17/04/2025 Nombre de préparations : 1 Nombre de supports d'analyse : 2	Amiante non détecté / -	Analyste : AFE
Réf dossier client : 2503CCENA - BI586000001965 - URSSAF 3 RUE GAETAN RONDEAU 44200 NANTES		Réf échantillon ITGA : IT072504-19707	
Réf échantillon client : P253 - Mur: enduit plâtre + peinture blanche sur beton - 3 eme etage - Cage d'escalier B		Description ITGA : Peinture en faible quantité / Enduit plâtreux beige en faible quantité en vrac / Matériau gris en faible quantité en vrac	
▸ Peinture en faible quantité non séparable + Enduit plâtreux beige en faible quantité en vrac non séparable + Matériau gris en faible quantité en vrac non séparable	META (A) le 17/04/2025 Nombre de préparations : 1 Nombre de supports d'analyse : 2	Amiante non détecté / -	Analyste : AFE
Réf dossier client : 2503CCENA - BI586000001965 - URSSAF 3 RUE GAETAN RONDEAU 44200 NANTES		Réf échantillon ITGA : IT072504-19708	
Réf échantillon client : P254 - Mur: enduit plâtre + peinture blanche sur beton - 3 eme etage - Cage d'escalier B		Description ITGA : Peinture en faible quantité / Enduit plâtreux blanc en vrac	
▸ Peinture en faible quantité non séparable + Enduit plâtreux blanc en vrac non séparable	META (A) le 16/04/2025 Nombre de préparations : 1 Nombre de supports d'analyse : 2	Amiante non détecté / -	Analyste : FTM
Réf dossier client : 2503CCENA - BI586000001965 - URSSAF 3 RUE GAETAN RONDEAU 44200 NANTES		Réf échantillon ITGA : IT072504-19709	
Réf échantillon client : P255 - Plafond: enduit plâtre + peinture blanche - 3 eme etage sous-face escalier - Cage d'escalier B		Description ITGA : Peinture en faible quantité / Enduit plâtreux blanc en faible quantité en vrac	
▸ Peinture en faible quantité non séparable + Enduit plâtreux blanc en faible quantité en vrac non séparable	META (A) le 16/04/2025 Nombre de préparations : 1 Nombre de supports d'analyse : 2	Amiante non détecté / -	Analyste : LYA

La reproduction de ce rapport n'est autorisée que sous sa forme intégrale ; ce rapport ne doit pas être reproduit partiellement sans l'approbation du laboratoire.

Sauf demande particulière et écrite du client, les échantillons sont conservés pendant 6 mois et les rapports pendant 10 ans.

DTA 164-01 rev 18

Page 14/16

RAPPORT SYNTHÉTIQUE D'ANALYSE NUMÉRO IT0725-14935 EN DATE DU 17/04/2025
RECHERCHE ET IDENTIFICATION D'AMIANTE SUR PRELEVEMENT(S) DE MATÉRIAU(X)

Fraction analysée	Technique analytique (Méthode de préparation et date d'analyse)	Résultat / Variété d'amiante	Eléments analytiques
Réf dossier client : 2503CCENA - BI5860000001965 - URSSAF 3 RUE GAETAN RONDEAU 44200 NANTES Réf échantillon client : P256 - Plafond: enduit plâtre + peinture blanche - 3 ème étage - Cage d'escalier B			
		Réf échantillon ITGA : IT072504-19710	
		Description ITGA : Peinture en faible quantité / Enduit plâtreux beige en faible quantité en vrac	
Peinture en faible quantité non séparable + Enduit plâtreux beige en faible quantité en vrac non séparable	META (A) le 17/04/2025 Nombre de préparations : 1 Nombre de supports d'analyse : 2	Amiante non détecté / -	Analyste : AFE
Réf dossier client : 2503CCENA - BI5860000001965 - URSSAF 3 RUE GAETAN RONDEAU 44200 NANTES Réf échantillon client : P257 - Mur sur extérieur : plâtre + peinture sur béton - 7ème étage - Secrétariat CSE 711 a gauche P39			
		Réf échantillon ITGA : IT072504-19711	
		Description ITGA : Peinture en faible quantité / Matériau plâtreux blanc / Matériau gris en faible quantité en vrac	
Peinture en faible quantité non séparable + Matériau plâtreux blanc non séparable + Matériau gris en faible quantité en vrac non séparable ###renvoi###	META (A) le 16/04/2025 Nombre de préparations : 1 Nombre de supports d'analyse : 2	Amiante non détecté / -	Analyste : RLP
Réf dossier client : 2503CCENA - BI5860000001965 - URSSAF 3 RUE GAETAN RONDEAU 44200 NANTES Réf échantillon client : P258 - Mur sur extérieur : plâtre + peinture sur béton - 7ème étage - Secrétariat CSE 711 au dessus P39			
		Réf échantillon ITGA : IT072504-19712	
		Description ITGA : Peinture en faible quantité / Enduit plâtreux blanc en faible quantité en vrac / Matériau gris en faible quantité en vrac	
Peinture en faible quantité non séparable + Enduit plâtreux blanc en faible quantité en vrac non séparable + Matériau gris en faible quantité en vrac non séparable	META (A) le 17/04/2025 Nombre de préparations : 1 Nombre de supports d'analyse : 2	Amiante non détecté / -	Analyste : AFE
Réf dossier client : 2503CCENA - BI5860000001965 - URSSAF 3 RUE GAETAN RONDEAU 44200 NANTES Réf échantillon client : P259 - Mur sur extérieur : plâtre + peinture sur béton - 7ème étage - Secrétariat CSE 711 a droite P39			
		Réf échantillon ITGA : IT072504-19713	
		Description ITGA : Peinture en faible quantité / Enduit plâtreux beige en faible quantité en vrac	
Peinture en faible quantité non séparable + Enduit plâtreux beige en faible quantité en vrac non séparable	META (A) le 17/04/2025 Nombre de préparations : 1 Nombre de supports d'analyse : 2	Amiante non détecté / -	Analyste : VJG

(1) Aucune fibre d'amiante n'a été détectée, l'échantillon objet de l'essai peut éventuellement renfermer une teneur en fibre d'amiante inférieure à la limite de détection.
(2) D'autres fibres minérales susceptibles d'être inhalées (dont la largeur est inférieure à 3 µm) ont été détectées. Ces fibres ont pu être différenciées de fibres d'amiante via les critères d'identification reportés dans les données analytiques (M : Morphologie / D: Diffraction électronique / A: Analyse EDX).
(3) La quantité de la couche à disposition ne permet pas de garantir la limite de détection.
(4) Pour les couches réceptionnées en vrac et identifiées comme telles, la limite de détection est garantie uniquement sur la prise d'essai et non par couche.
(5) Pour les couches non-séparables et identifiées comme telles, la limite de détection est garantie sur la prise d'essai. La limite de détection est garantie sur chaque couche si la prise d'essai contient au plus 2 couches en quantité suffisante pour analyse.
Les couches formalisées en gras dans la description ITGA ont été identifiées par le laboratoire alors qu'elles n'avaient pas été distinguées par le client. Si les couches étaient susceptibles de contenir de l'amiante par nature elles ont fait l'objet d'une analyse.
Dans le cas d'une demande d'analyse de couche(s) spécifique(s), seules les couches non distinguables à l'œil nu par le client, ont été analysées.

La reproduction de ce rapport n'est autorisée que sous sa forme intégrale ; ce rapport ne doit pas être reproduit partiellement sans l'approbation du laboratoire.

Sauf demande particulière et écrite du client, les échantillons sont conservés pendant 6 mois et les rapports pendant 10 ans.

DTA 164-01 rev 18

Page 15/16

RAPPORT SYNTHÉTIQUE D'ANALYSE NUMÉRO IT0725-14935 EN DATE DU 17/04/2025
RECHERCHE ET IDENTIFICATION D'AMIANTE SUR PRELEVEMENT(S) DE MATÉRIAU(X)

Fraction analysée	Technique analytique (Méthode de préparation et date d'analyse)	Résultat / Variété d'amiante	Eléments analytiques
-------------------	---	------------------------------	----------------------

Validé par : Vincent GEFFROY Analyste

La reproduction de ce rapport n'est autorisée que sous sa forme intégrale ; ce rapport ne doit pas être reproduit partiellement sans l'approbation du laboratoire.

Sauf demande particulière et écrite du client, les échantillons sont conservés pendant 6 mois et les rapports pendant 10 ans.

DTA 164-01 rev 18

Page 16/16

ANNEXE 4 - AUTRES DOCUMENTS

Néant

ANNEXE 5 - CERTIFICAT DE COMPETENCES



CERTIFICAT

N° DTI / 1701-001

Certifie par la présente que :

Gildas SALAUN

a passé avec succès les examens relatifs à la certification de ses compétences

DOMAINE TECHNIQUE	INTITULE DU/DE(S) TYPE(S) DE DIAGNOSTIC TECHNIQUE IMMOBILIER	DEBUT DE VALIDITE	FIN DE VALIDITE
AMIANTE	Missions de repérage des matériaux et produits des listes A et B et évaluations périodiques de l'état de conservation des matériaux et produits de la liste A dans les bâtiments autres que ceux relevant de la mention	14/08/2022	13/08/2029
AMIANTE - avec mention	Missions de repérage des matériaux et produits de la liste A et B et évaluations périodiques de l'état de conservation des matériaux et produits de la liste A dans des immeubles de grande hauteur, dans des établissements recevant du public répondant aux catégories 1 à 4, dans des immeubles de travail hébergeant plus de 300 personnes ou dans des bâtiments industriels, missions de repérage des matériaux et produits de la liste C, les examens visuels à l'issue des travaux de retrait ou de confinement	14/08/2022	13/08/2029
CREP	Constat de risque d'exposition au plomb (CREP)	14/08/2022	13/08/2029
DPE - individuels	Diagnos de performance énergétique d'habitations individuelles et de lots dans des bâtiments à usage principal d'habitation et des attestations de prise en compte de la réglementation thermique	20/02/2023	19/02/2030
DPE - tous types de bâtiments	Diagnos de performance énergétique d'immeubles ou de bâtiments à usage principal autre que d'habitation	20/02/2023	19/02/2030
ELECTRICITE	Etat des installations intérieures d'électricité	11/03/2019	10/03/2024
GAZ	Etat des installations intérieures de gaz	06/12/2022	05/12/2029
TERMITES Métropole	Etat relatif à la présence de termites dans le bâtiment en métropole	13/10/2022	12/10/2029

qui ont été réalisés par Socotec Certification France conformément aux arrêtés compétences :

- Arrêté du 2 décembre 2011 modifiant l'arrêté du 9 juillet 2008 définissant les critères de certification des compétences des personnes réalisant l'état de l'installation intérieure d'électricité et les critères d'accréditation des organismes de certification

- Arrêté du 24 décembre 2021 définissant les critères de certification des opérateurs de diagnostic technique et des organismes de formation et d'accréditation des organismes de certification



Ce certificat n'a qu'une valeur indicative. La validité réelle d'un certificat SOCOTEC Certification International est matérialisée par la présence dans l'annuaire des certifiés disponible sur le site internet de SOCOTEC Certification France à l'adresse : www.socotec-certification-international.fr
SOCOTEC Certification France - 13, cours Valmy 93977 PARIS LA DEFENSE - France - SAS au capital de 100 000€ - RCS Créteil 490 954 309 - www.socotec-certification-international.fr



Thomas Hennion, Directeur opérationnel

ANNEXE 6 - ATTESTATION D'ASSURANCE

Votre intermédiaire
MARSH SAS
 Département Construction
 Tour Ariane
 5, Place des Pyramides
 La Défense 9
 92088 Paris La Défense Cedex

 **01 41 34 50 00**
 **01 41 34 55 00**

N°ORIAS **07 001 037**
 Site ORIAS www.orias.fr

Votre contrat

Construction ; Responsabilité
 civile professionnelle et
 exploitation

Vos références

Contrat : **37503519275087**
 Client : **0010834120**



Assurance et Banque

SOCOTEC DIAGNOSTIC
 21 Route d'Albert
 62450 AVESNES LES BAPAUME

ATTESTATION D'ASSURANCE

L'entreprise d'assurance AXA France IARD atteste que :

SOCOTEC DIAGNOSTIC
 21 Route d'Albert
 62450 AVESNES LES BAPAUME
 N°SIREN : 479 076 838 00032

Est bénéficiaire des garanties du contrat d'assurance n° 37503519275087 pour la période du 01/01/2025 au 01/01/2026.

Ce contrat garantit l'ensemble de ses responsabilités civiles professionnelle et exploitation encourues du fait des missions qui lui sont confiées.

Les montants de garanties suivants sont apportés pour les activités en France Métropolitaine et D.O.M. :

- 1.500.000 € par sinistre tous dommages confondus : Corporels, Matériels et Immatériels consécutifs et non consécutifs.

La présente attestation ne peut engager l'assureur au-delà des clauses et conditions du contrat auquel elle se réfère.

Nanterre le 05/12/2024
 POUR LA SOCIETE :
 Mathieu GODART
 Directeur Général Délégué d'AXA France



AXA France IARD - SA au capital de 214 799 030 € - 722 057 460 RCS Nanterre. TVA intracommunautaire n° FR 14 722 057 460. AXA France Vie - SA au capital de 487 725 073,50 € - 310 499 959 RCS Nanterre. AXA Assurances IARD Mutuelle - Société d'Assurance Mutuelle contre l'incendie, les accidents et risques divers. Siren 775 699 309. TVA intracommunautaire n° FR 39 775 699 309. AXA Assurances Vie Mutuelle - Société d'Assurance Mutuelle sur la vie et de capitalisation - Siren 353 457 245 - Sièges sociaux : 313, Terrasses de l'Arche 92727 Nanterre Cedex. Juridica - SA au capital de 14 627 854,68 € - 572 079 150 RCS Versailles - Siège social : 1, place Victorien Sardou 78160 Marly-le-Roi. AXA Assistance France Assurances - SA au capital de 31 275 660 6451 392 724 RCS Nanterre - Siège social : 6, rue André Gide 92320 Châtillon TVA intracommunautaire n° FR 81 451 392 724. Entreprises régies par le Code des assurances.